

MODULO 10
f. rig. ser. 497



MINISTERO DELLE FINANZE
DIPARTIMENTO DEL TERRITORIO

CATASTO EDILIZIO URBANO (RDL 13-4-1939, n. 652)

MOD. BN (CEU)

L. 500

Planimetria di u.i.u. in Comune di CINISELLO BALSAMO via CURIEL

civ. 5

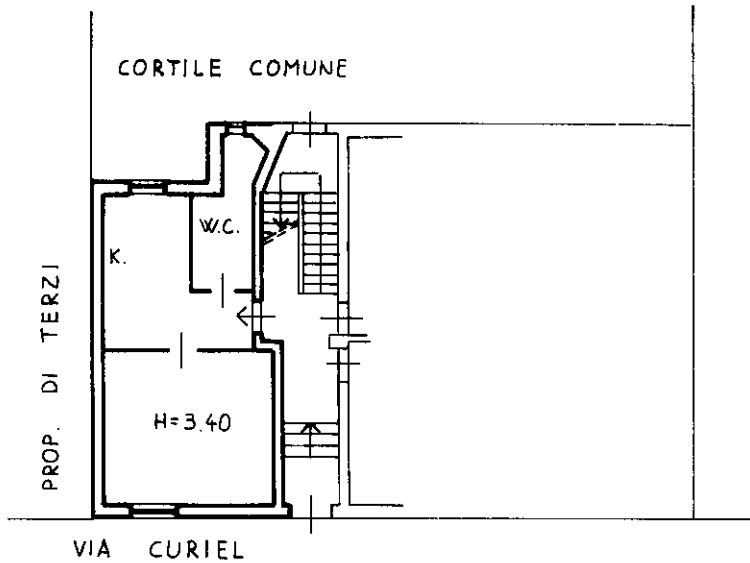

PIANO RIALZATO

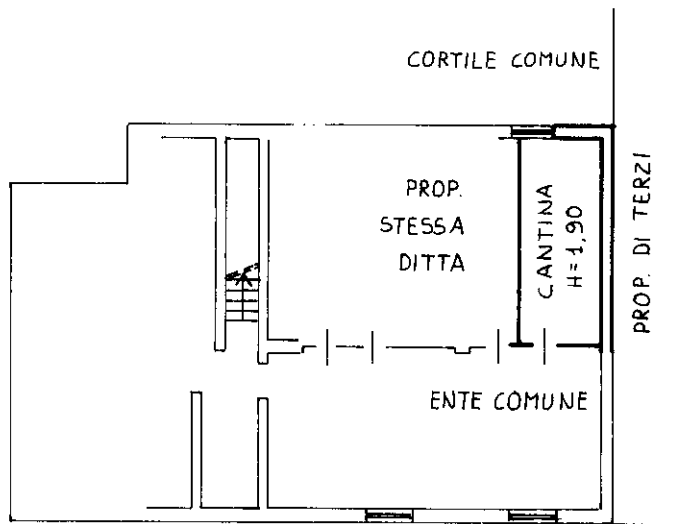

PIANO SEMINTERRATO

ORIENTAMENTO

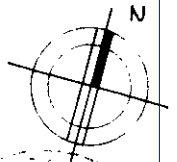

SCALA 0/1/200

Dichiarazione di N.C.
Denuncia di variazione

Compilata dal **GEOMETRA**
PILENGHI DANIELE
(Titolo, cognome e nome)

RISERVATO ALL'UFFICIO

Data presentazione: 04/09/1996 - Data: 07/01/2022 - n. T18092 - Richiedente: DBNGRD75D06B729A

Totale schede: 1. Formato di acquisizione: A4(210x297) Formato stampa: A4(210x297)

n. 45 sub. 701

Compilata dal **GEOMETRA**
PILENGHI DANIELE
data 03.07.1996 Firma *[Signature]*

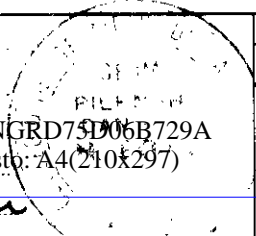

Catasto dei Fabbricati - Situazione al 07/01/2022 - Comune di CINISELLO BALSAMO (C707) - < Foglio: 45 - Particella: 79 - Subalterno: 701 >
VIA EUGENIO CURIEL n. 5 piano: T.S.I.