

MODULARIO
F. rig. rend 497



MINISTERO DELLE FINANZE
DIREZIONE GENERALE DEL CATASTO E DEI SS.TT.EE.
CATASTO EDILIZIO URBANO (RDL 13-4-1939, n. 652)

MOD. BN (CEU)

LIRE
250

Planimetria di u.i.u. in Comune di **CINISELLO BALSAMO** via **GARIBALDI** civ. **29**

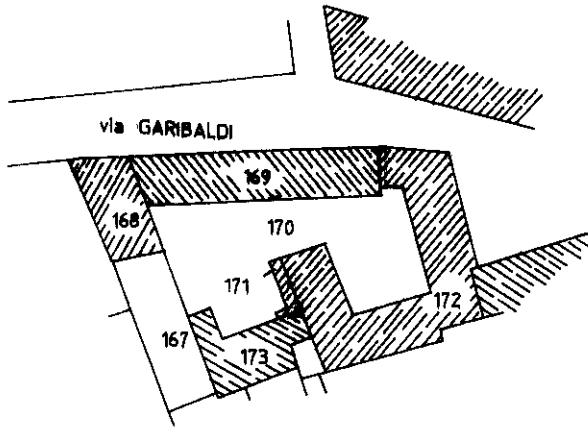

ESTRATTO MAPPA SCALA 1:1000

PIANO PRIMO

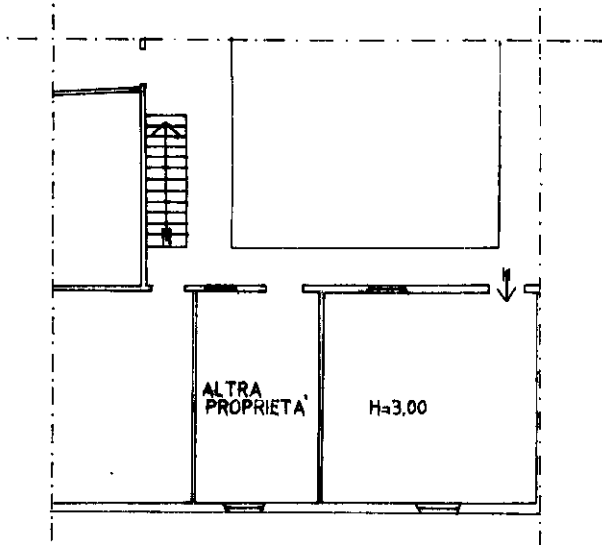

PIANO SOTTOTETTO

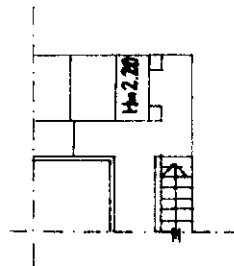

ORIENTAMENTO



SCALA DI I: **200**

Dichiarazione di N.C.
Renuncia di variazione

Compilata dal **L. ING. FRANCINI MAURIZIO**
(Titolo, cognome e nome)

RISERVATO ALL'UFFICIO

Data presentazione: 20/09/1991 - Data: 26/05/2023 - n. T284774 - Richiedente: DSNVCN48P05F924Y

Formato di acquisizione: A4(210x297) - Formato stampa richiesto: A4(210x297)
n. **79** sub **501** della provincia di **MILANO** n. **14939**

data _____ Firma *Francini Maurizio*

innum 01
Catasto di Fabbriati - Situazione al 26/05/2023 - Comune di CINISELLO BALSAMO (C707) - < Foglio 29 - Particella 172 - Subalterno 503 >
Firmato DDT

