

**Agenzia del Territorio
CATASTO FABBRICATI
Ufficio Provinciale di
Milano**

Dichiarazione protocollo n. 000152350 del 20/02/2002

Planimetria di u.i.u. in Comune di Locate Di Triulzi

Via Don Mazzolari

civ. 5

Identificativi Catastali:

Sezione:

Foglio: 14

Particella: 39

Subalterno:

Compilata da:

Zacchetti Alessandro

Iscritto all'albo:

Geometri

Prov. Milano

N. 9855

Scheda n. 1 Scala 1:200

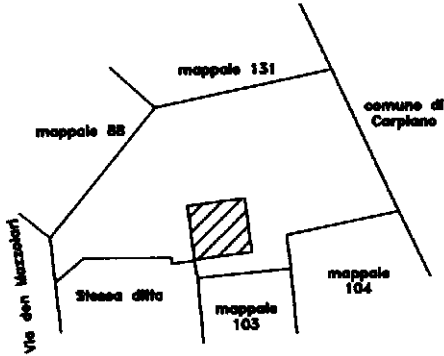

**Estratto mappa
Fig. 14 Mappale 39
scala 1:2000**

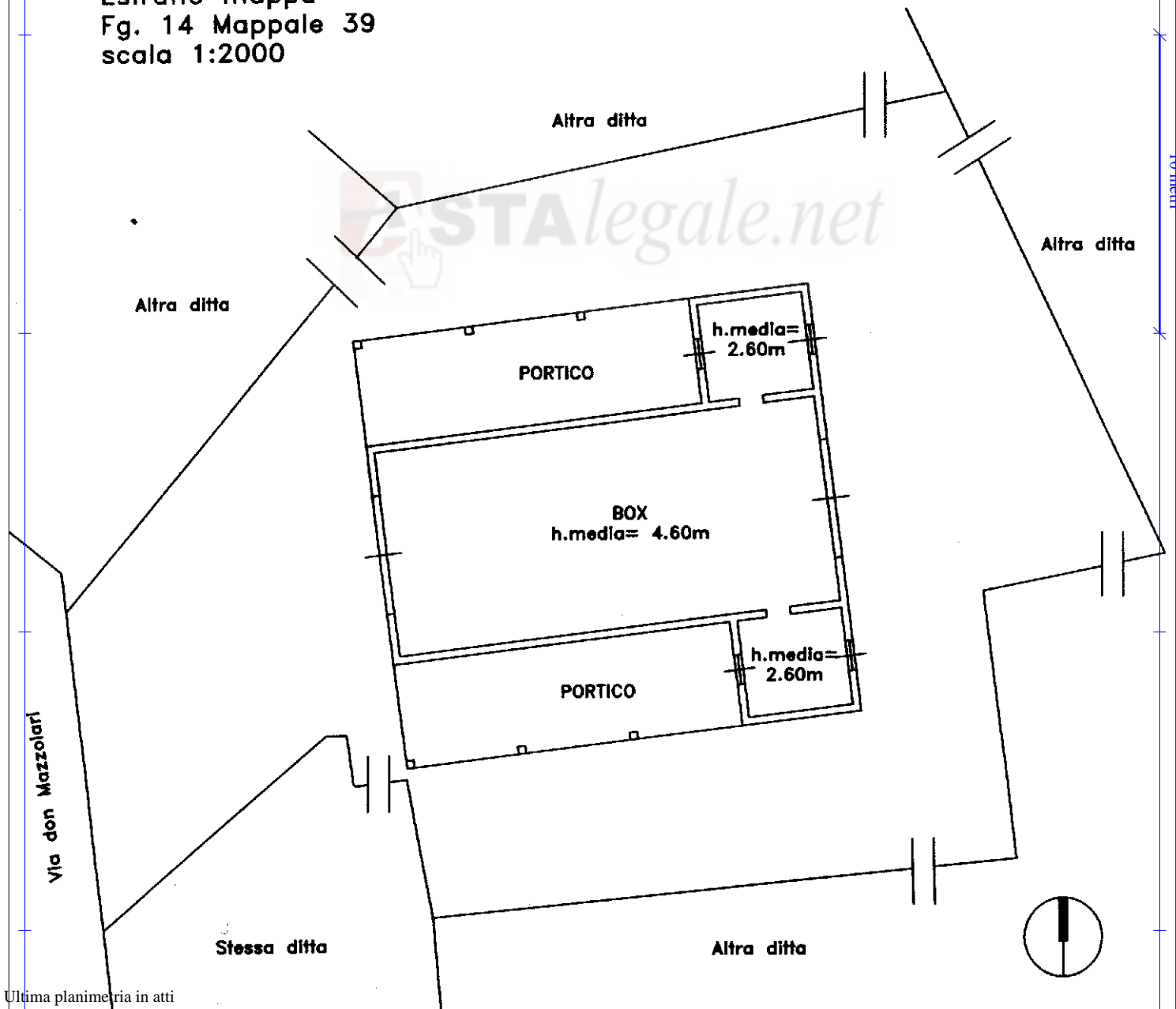

Ultima planimetria in atti

Agenzia del Territorio
CATASTO FABBRICATI
Ufficio provinciale di
Milano

Scala 1: 200

n.1

Dichiarazione protocollo n. MI0782358 del 18/09/2007
Planimetria di u.i.u. in Comune di Locate Di Triulzi
Via Don Primo Mazzolari

civ. 5

Identificativi Catastali:
Sezione: 14
Foglio: 14
Particella: 38
Subalterno:

Compilata da:
Chirichella Andrea
Iscritto all'albo:
Geometri
Prov. Pavia

N. 3726

PIANO TERRA

ALTRA U.I.U. MAPP. 39

VIA DON PRIMO MAZZOLARI

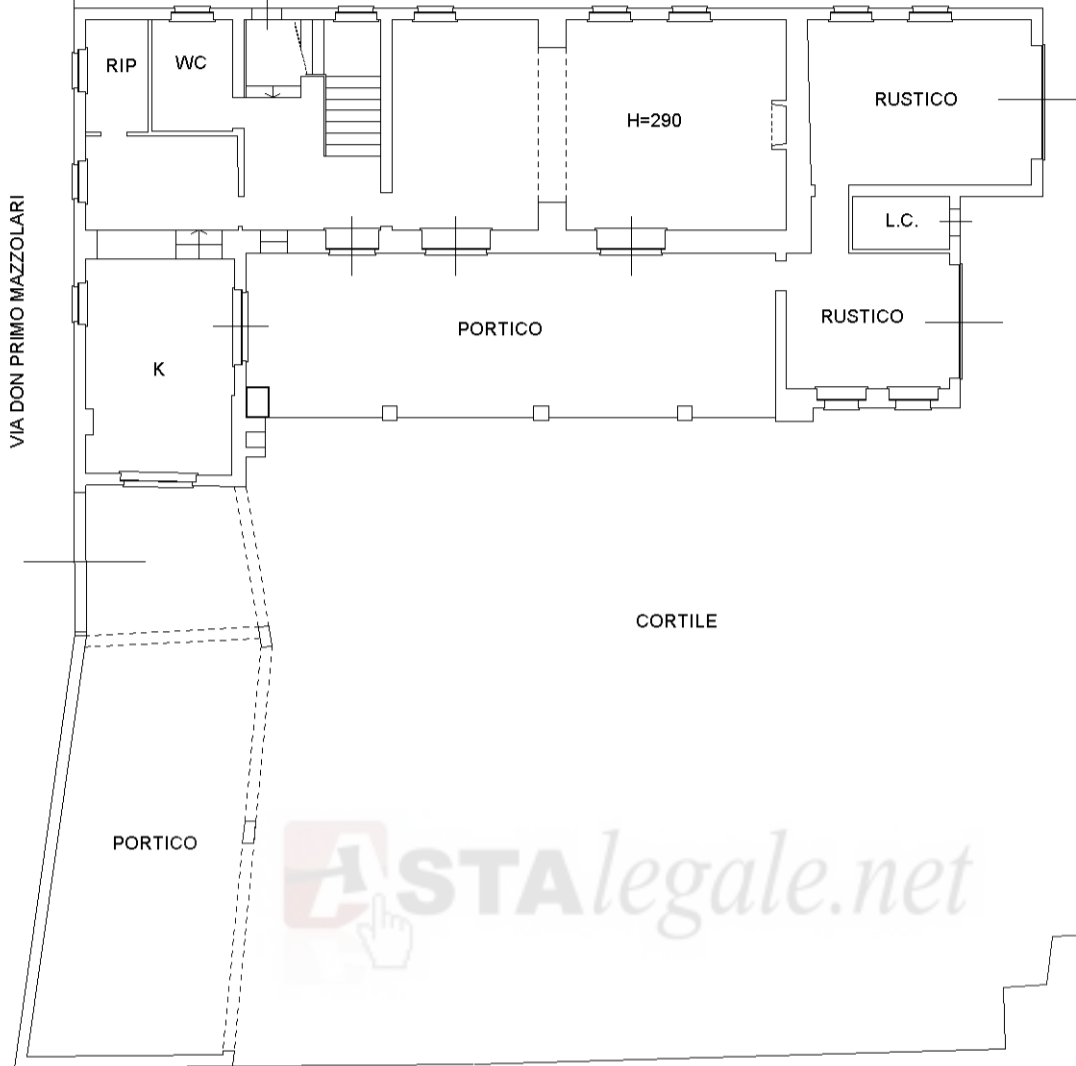

ALTRA U.I.U. MAPP. 99, 107, 125, 128

CORTILE

PORTICO

PORTICO

H=290

RUSTICO

L.C.

ALTRA U.I.U. MAPP. 50, 119

PIANO PRIMO

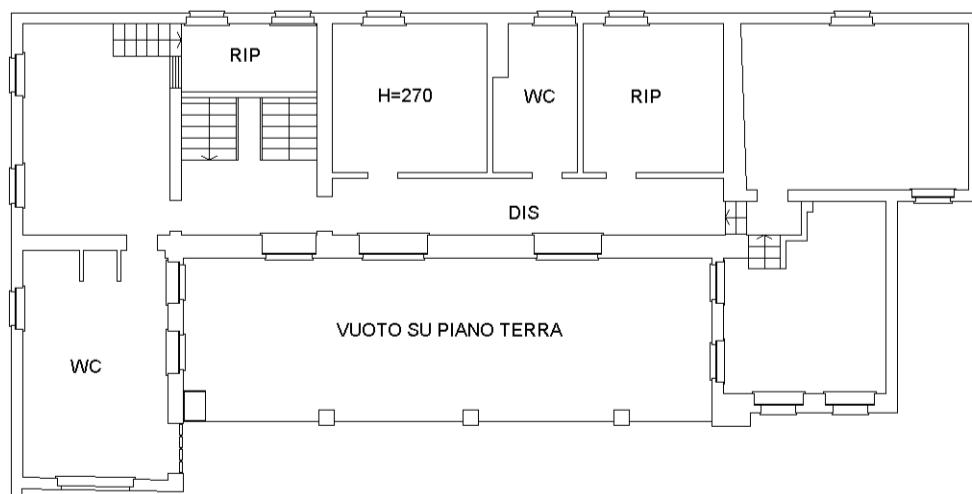

H=270

WC

RIP

DIS

VUOTO SU PIANO TERRA

WC

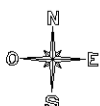

IL TECNICO