

Agenzia delle Entrate
CATASTO FABBRICATI
Ufficio provinciale di
Milano

Scala 1: 200

n. 1

Dichiarazione protocollo n. MI0256851 del 27/05/2016
Planimetria di u.s.u. in Comune di Arluno
Corso Xvvi Aprile

civ. 81

Identificativi Catastali:
Sezione: 11
Foglio: 11
Particella: 487
Subalterno: 706

Compilata da:
Salerio Maurizio Giuseppe
Iscritto all'albo:
Architetti
Prov. Milano
N. 03765

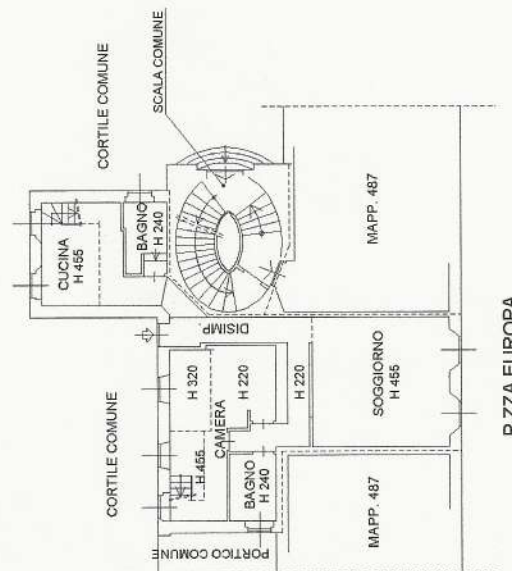

PIANO TERRA H.M. 3.09

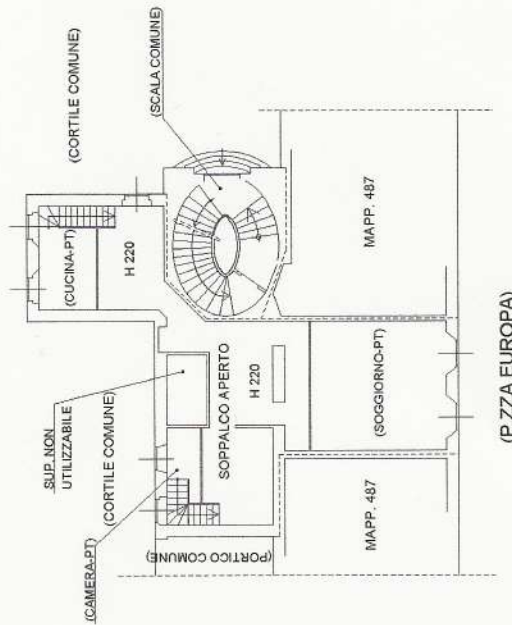

PIANO SOPPALCO H. 2.20

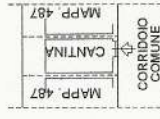

PIANO SEMINTERRATO H. 2.75



NUOVO CATASTO EDILIZIO URBANO

(R. DECRETO-LEGGE 13 APRILE 1939, N. 662)

Planimetria dell'immobile situato nel Comune di ARLUNO (Mi) Via

Ditta

Allegata alla dichiarazione presentata all'Ufficio Tecnico Erariale di MILANO

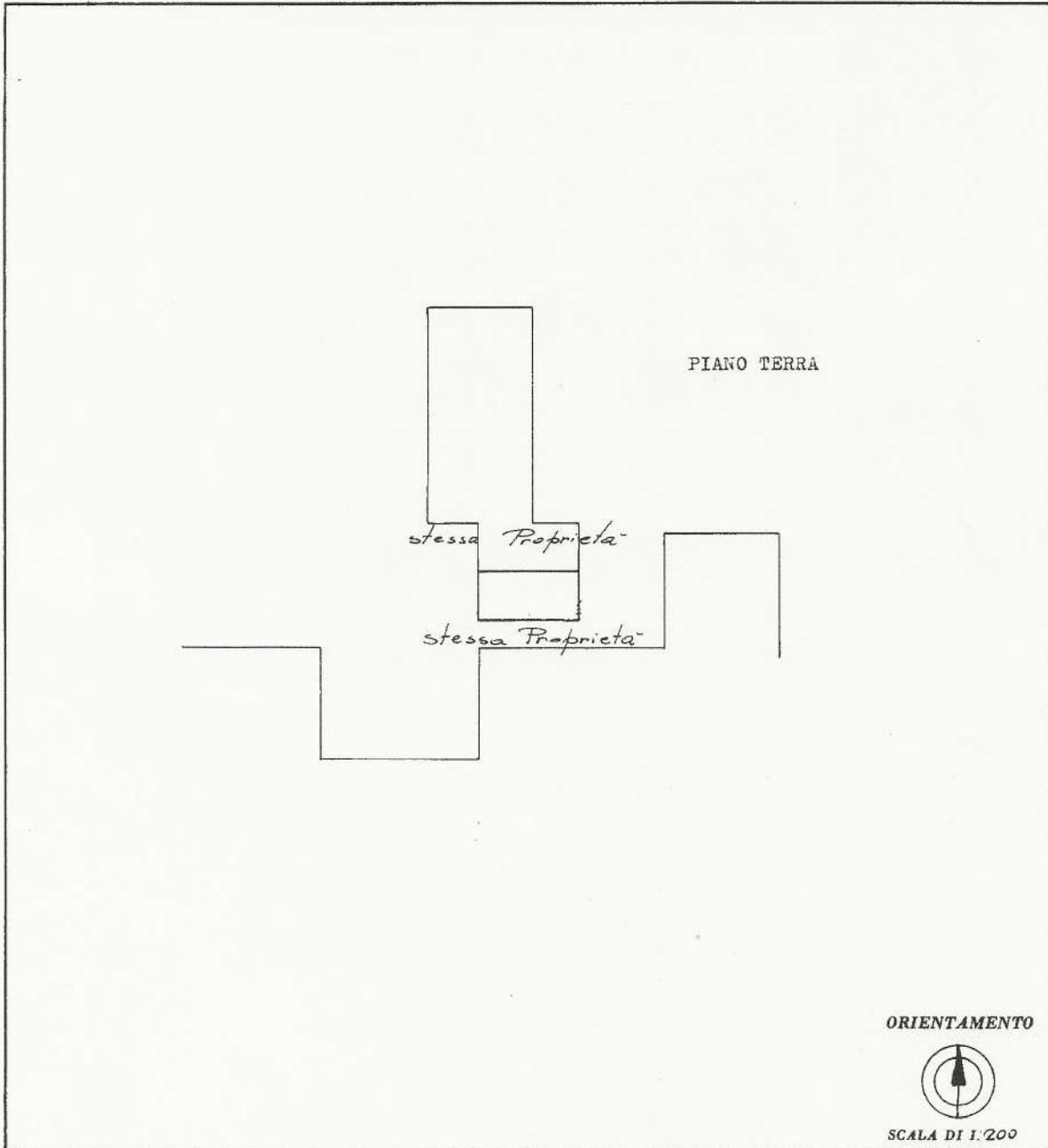

SPAZIO RISERVATO PER LE ANNOTAZIONI D'UFFICIO

DATA
PROT. N° 32008

11/481/6

Porzione F

Compilata dal Geometra
(Titolo, nome e cognome del tecnico)
Giuseppe ALBERTAZZI

Iscritto all'Albo dei Geometri
della Provincia di MILANO

DATA novembre 1979

Firma: *Giuseppe Albertazzi*



