

**Agenzia delle Entrate**  
**CATASTO FABBRICATI**  
**Ufficio Provinciale di**  
**Milano**

Dichiarazione protocollo n. MI0259823 del 30/05/2016

Planimetria di u.i.u. in Comune di Milano

Via Carlo Imbonati

civ. 62/2

Identificativi Catastali:

Sezione:

Foglio: 137

Particella: 205

Subalterno: 937

Compilata da:  
Modica Giorgio

Iscritto all'albo:  
Architetti

Prov. Monza E Brianza

N. 1891

Scheda n. 1

Scala 1:200

PIANO VENTUNESIMO

H=2.70m

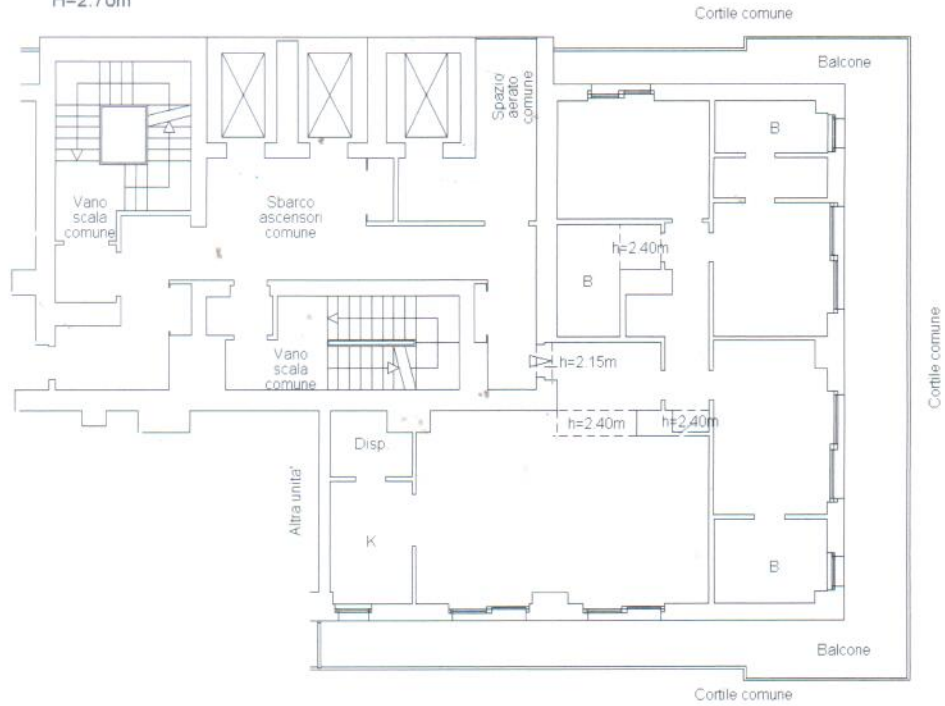

Catasto dei Fabbricati - Situazione al 20/10/2022 - Comune di MILANO(F205) - < Foglio 137 - Particella 205 - Subalterno 937 >  
VIA CARLO IMBONATI n. 62/2 Piano 21

Ultima planimetria in atti

**Agenzia delle Entrate**  
**CATASTO FABBRICATI**  
Ufficio provinciale di  
Milano

Scala 1: 200

Dichiarazione protocollo n. M10259823 del 30/05/2016  
Planimetria di u.i.u. in Comune di Milano  
Via Carlo Imbonati  
civ. 62/2

Identificativi Catastali:  
Sesione: 137  
Particella: 205  
Subalterno: 1218

Compilata da:  
Modica Giorgio  
Iscritto all'albo:  
Architetti  
Prov. Monza E Brianza N. 1891

PIANO SECONDO SOTTOSTRADA  
H=2,80m

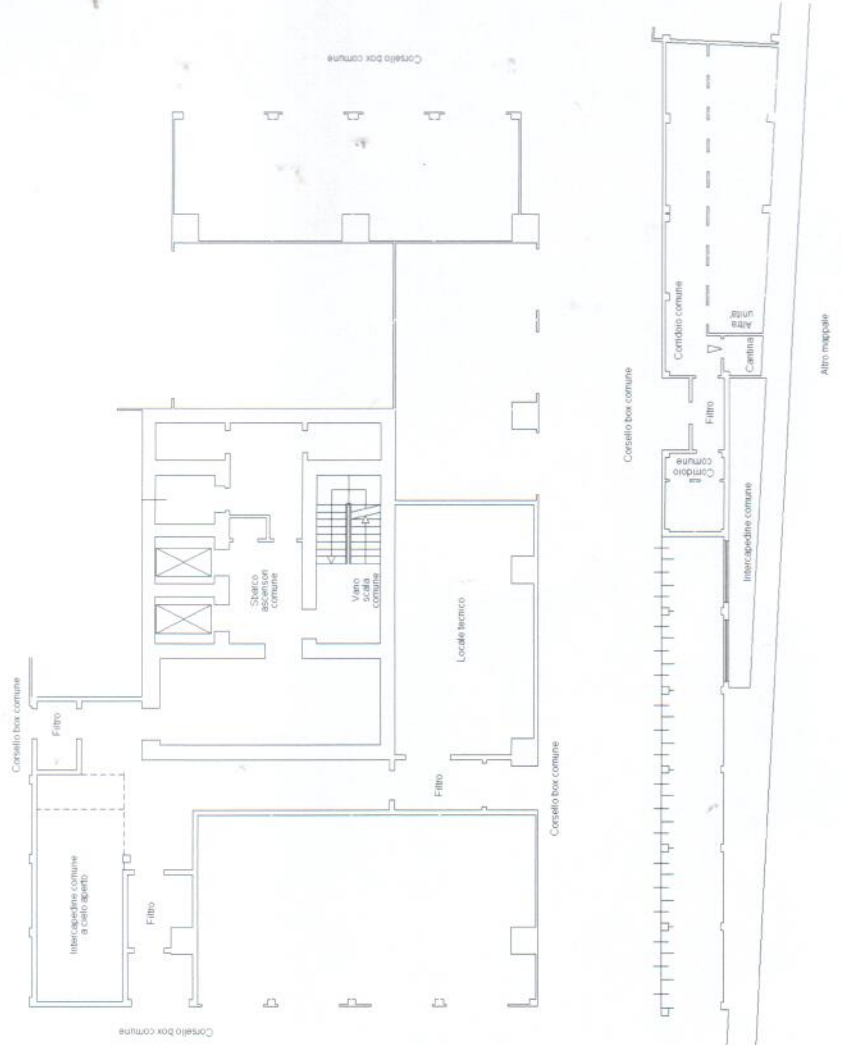

Catasto dei Fabbricati - Situazione al 23/10/2022 - Comune di MILANO (E205) - < Foglio 137 - Particella 205 - Subalterno 1218 >  
VIA CARLO IMBONATI n. 62/2 Piano S2  
10 metri

Ultima planimetria in atti



**Agenzia delle Entrate**  
**CATASTO FABBRICATI**  
Ufficio provinciale di  
Milano

Dichiarazione protocollo n. MI0259823 del 30/05/2016  
Planimetria di u.i.u. in Comune di Milano  
Via Carlo Imbonati

Identificativi Catastali:  
Sezione:  
Foglio: 137  
Particella: 205  
Subalterno: 1219

Compilata da:  
Modica Giorgio  
Iscritto all'albo:  
Architetti  
Prov. Monza E Brianza N.1891

Scheda 1.1  
Scala 1: 200

PIANO SECONDO SOTTOSTRADA  
H=2,80m

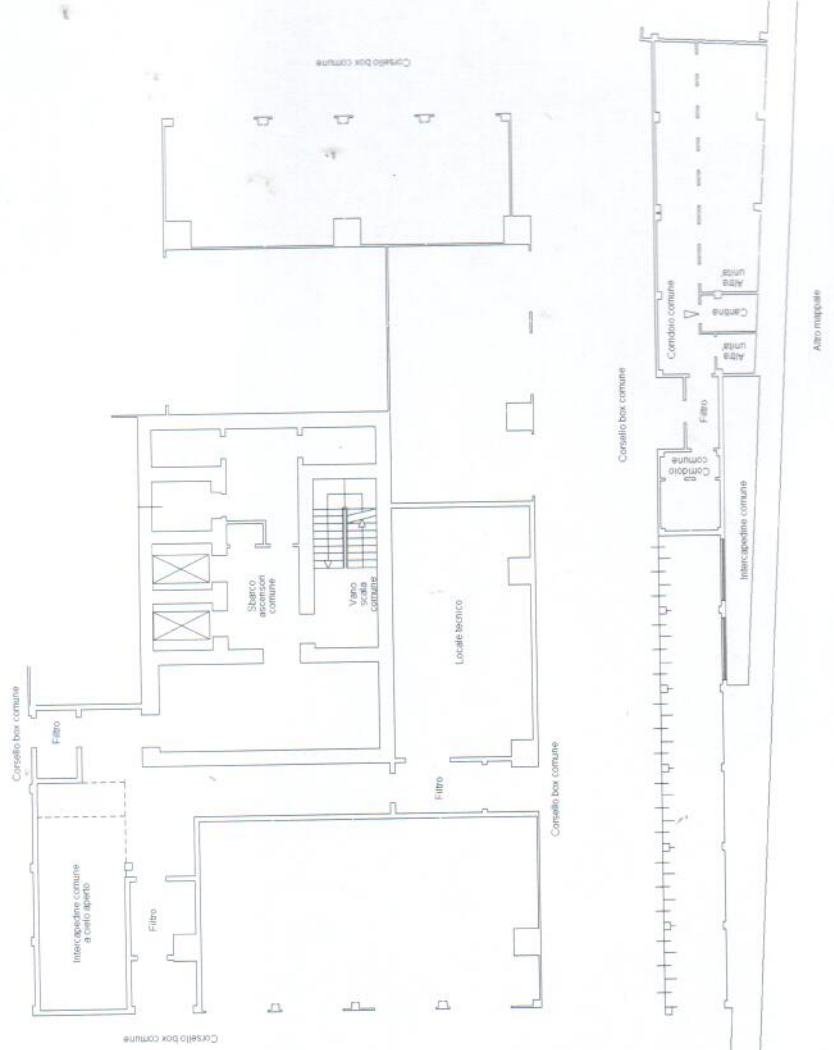

Ultima planimetria in atti

Data: 23/10/2022 - n. T27946 - Richiedente: NGLFNC60H29B428N

Totale schede: 1 - Formato di acquisizione: A3(297x420) - Formato stampa richiesto: A4(210x297)



**Agenzia delle Entrate**  
**CATASTO FABBRICATI**  
Ufficio provinciale di  
Milano

Dichiarazione protocollo n. MI0259823 del 30/05/2016  
Planimetria di u.i.u. in Comune di Milano  
Via Carlo Imbonati

Scheda n. 1  
Scala 1:200

civ. 62/2

Identificativi Catastali:  
Sezione:  
Foglio: 137  
Particella: 205  
Subalterno: 971

Compilata da:  
Modica Giorgio  
Iscritto all'albo:  
Architetti  
Prov. Monza E Brianza N. 1891

PIANO TERRA  
H=2,66m

Ultima planimetria in atti

Data: 21/10/2022 - n. T65639 - Richiedente: NGLFNC60H29B428N

Totale schede: 1 - Formato di acquisizione: A3(297x420) - Formato stampa richiesto: A4(210x297)

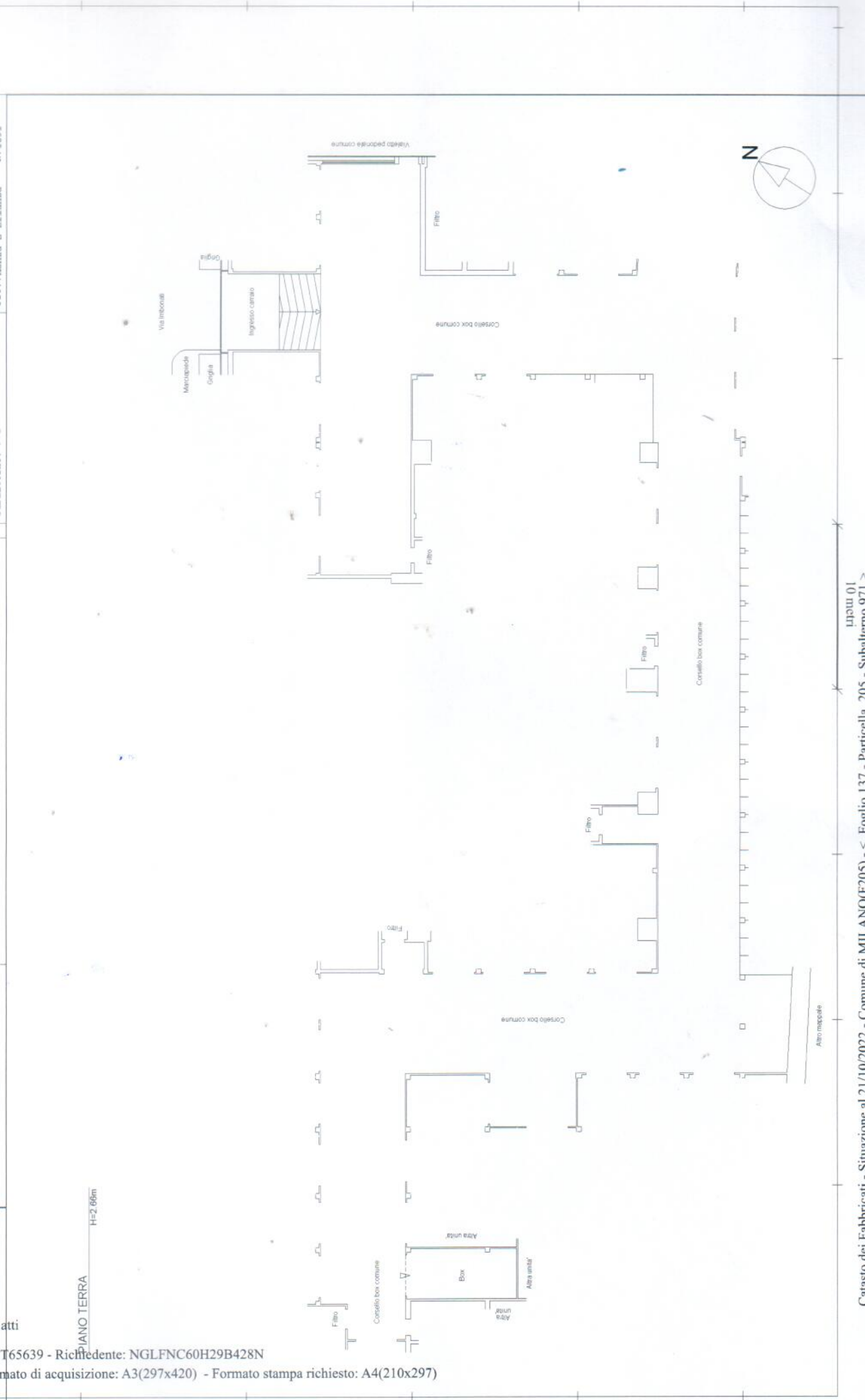

**Agenzia delle Entrate**  
**CATASTO FABBRICATI**  
Ufficio provinciale di  
Milano

Dichiarazione protocollo n. MI0259823 del 30/05/2016  
Planimetria di u.i.u. in Comune di Milano  
Via Carlo Imbonati

civ. 62/2

Identificativi Catastali:  
Sezione: 137  
Particella: 205  
Subalterno: 1073

Compilata da:  
Medica Giorgio  
Iscritto all'albo:  
Architetti  
Prov. Monza E Brianza N. 1891

Scheda 1.1  
Scala 1:200

PIANO TERRA

H=2,68m

