

**Agenzia delle Entrate  
CATASTO FABBRICATI  
Ufficio Provinciale di  
Milano**

Dichiarazione protocollo n. MI0657157 del 09/12/2014

Planimetria di u.i.u. in Comune di Milano

Via Carlo Imbonati

civ. 62/2

Identificativi Catastali:

Sezione:  
Foglio: 137  
Particella: 205  
Subalterno: 851

Compilata da:  
Modica Giorgio

Iscritto all'albo:  
Architetti

Prov. Monza E Brianza

N. 1891

Scheda n. 1

Scala 1:200

PIANO QUATTORDICESIMO  
H=2.70m

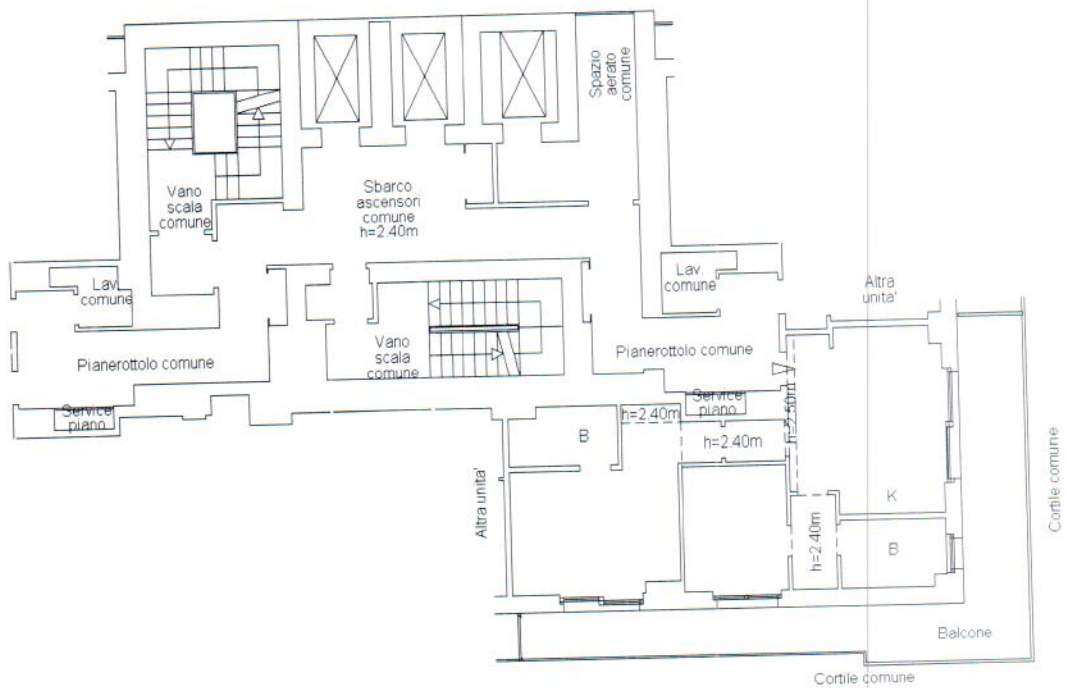

Ultima planimetria in atti

Data: 20/10/2022 - n. T338816 - Richiedente: NGLFNC60H29B428N

totale schede: 1 - Formato di acquisizione: A4(210x297) - Formato stampa richiesto: A4(210x297)

**Agenzia delle Entrate**  
**CATASTO FABBRICATI**  
Ufficio provinciale di  
Milano

Dichiarazione protocollo n. MI0259823 del 30/05/2016  
Planimetria di u.i.u. in Comune di Milano  
Via Carlo Imbonati  
civ. 62/2

Identificativi Catastali:  
Sezione: 137  
Particella: 205  
Subalterno: 1022

Compilata da:  
Medica Giorgio  
Iscritto all'albo:  
Architetti  
Prov. Monza E Brianza N. 1891

Scala 1:200

PIANO PRIMO SOTTOSTRADA  
HF=2,87m

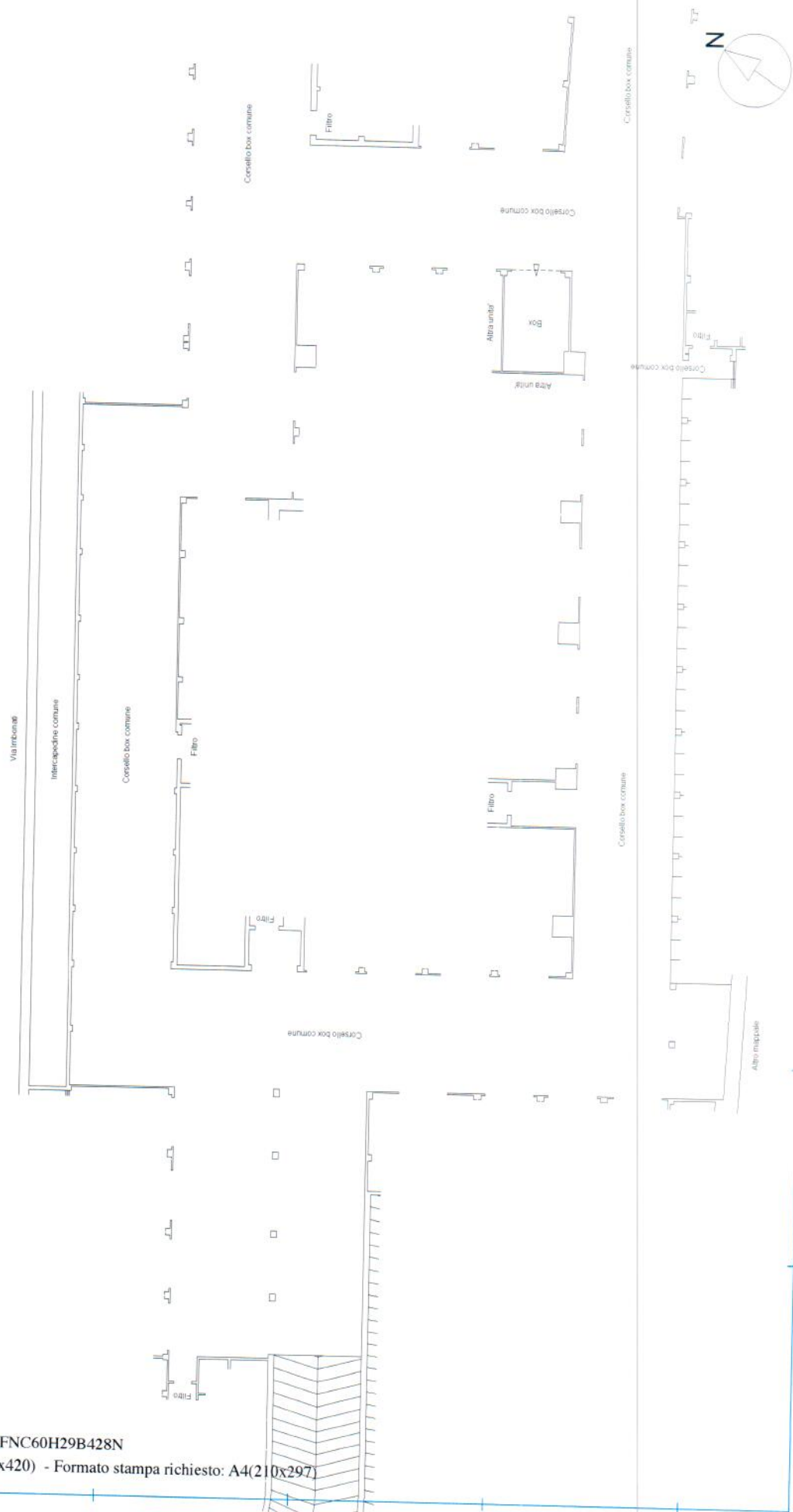

**Agenzia delle Entrate**  
**CATASTO FABBRICATI**  
Ufficio provinciale di  
Milano

Scala 1: 200

Dichiarazione protocollo n. MI0259823 del 30/05/2016  
Planimetria di u.i.v. in Comune di Milano  
Via Carlo Imbonati

civ. 62/2

Identificativi Catastali:  
Sezione: 137  
Foglio: 137  
Particella: 205  
Subalterno: 1102

Compilata da:  
Modica Giorgio  
Iscritto all'albo:  
Architetti  
Prov. Monza E Brianza N. 1891

PIANO PRIMO SOTTOSTRADA

H=2,87m

