

TRIBUNALE DI UDINE
Giudice: Dott.ssa GIGANTESCO Raffaella Maria

Localizzazione e documentazione fotografica
Documentazione catastale

L'incaricato
Geom. Rodolfo Marco Kravina



Coveg S.p.A. www.ivgudine.it

LOCALIZZAZIONE Viale Vat 19A – CONDOMINIO VAT



DOCUMENTAZIONE FOTOGRAFICA Aspetti esterni



(Facciata Sud)



(Facciata Est)



(Facciata Nord con in evidenza il soffitto danneggiato della terrazza al 3° piano)



(Ingresso ed interni autorimessa)



(Degrado della terrazza ricoperta da escrementi di piccino e vasi di piante abbandonati)

DOCUMENTAZIONE FOTOGRAFICA
Aspetti interni



(Atrio corridoio ingresso)



(Cucina)



(Cucina)



(Soggiorno)

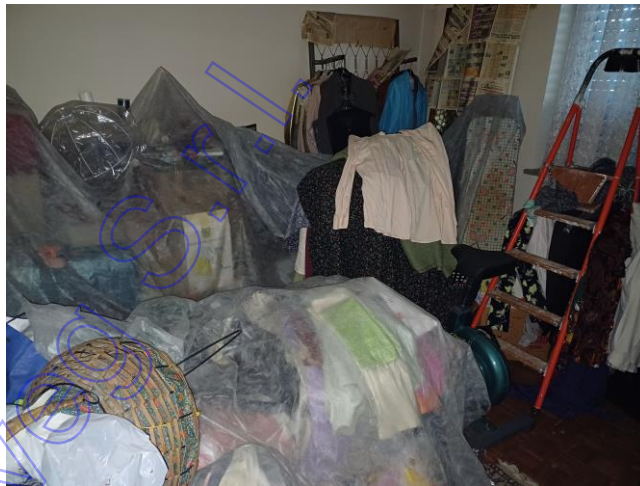

(Stanza)

www.ivguadine.it

Colp

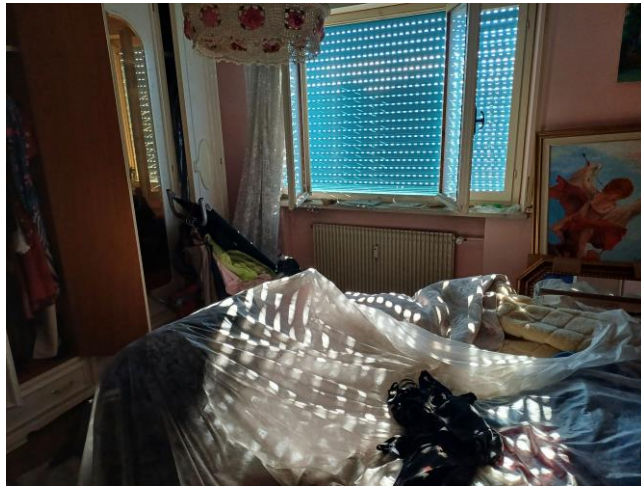

(Stanza)



(Aspetti del bagno)



(Interni della cantina)



(Particolare radiatore)



(Particolare finestra)

Coveg S.r.l. - www.ivgudine.it



NUOVO CATASTO EDILIZIO URBANO

(R. DECRETO-LEGGE 13 APRILE 1939, N. 652)

Planimetria dell'immobile situato nel Comune di Udine Via le Vet

Ditta *** DATO OSCURATO ***

Allegata alla dichiarazione presentata all'Ufficio Tecnico Erariale di Udine

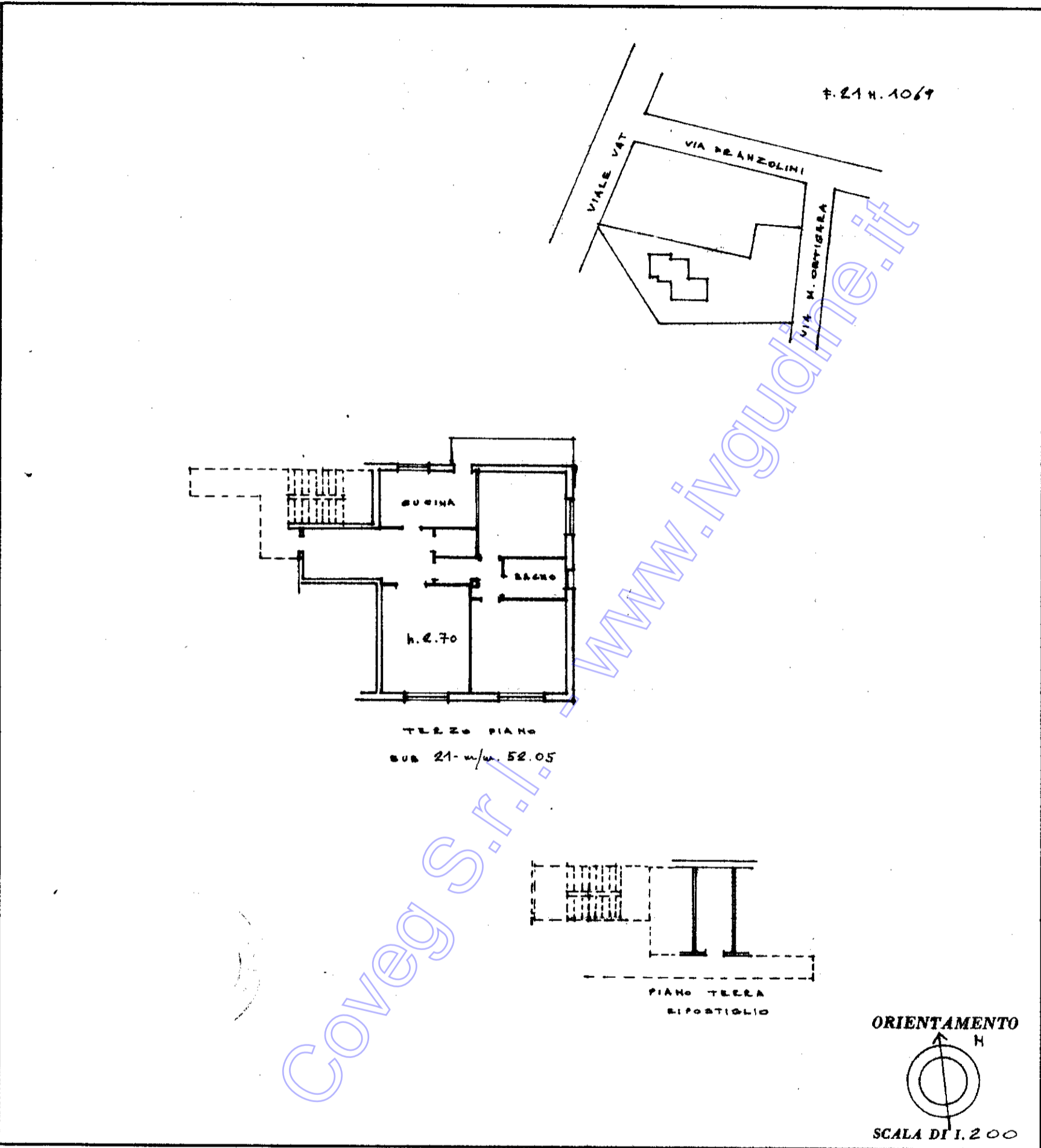

SPAZIO RISERVATO PER LE ANNOTAZIONI D'UFFICIO

DATA
PROT. N°

2962/62

Part. 15103

F. 21 n. 1069/21

Compilata dal geom. Paolo
Politi (Titolo, nome e cognome del tecnico)

Iscritto all'Albo dei geometri
della Provincia di Udine

DATA 2- DIC 1967

Firma: Politi



NUOVO CATASTO EDILIZIO URBANO

(R. DECRETO-LEGGE 13 APRILE 1939, N. 652)

Planimetria dell'immobile situato nel Comune di Udine Via le Vet

Ditta *** DATO OSCURATO ***

Allegata alla dichiarazione presentata all'Ufficio Tecnico Erariale di Udine

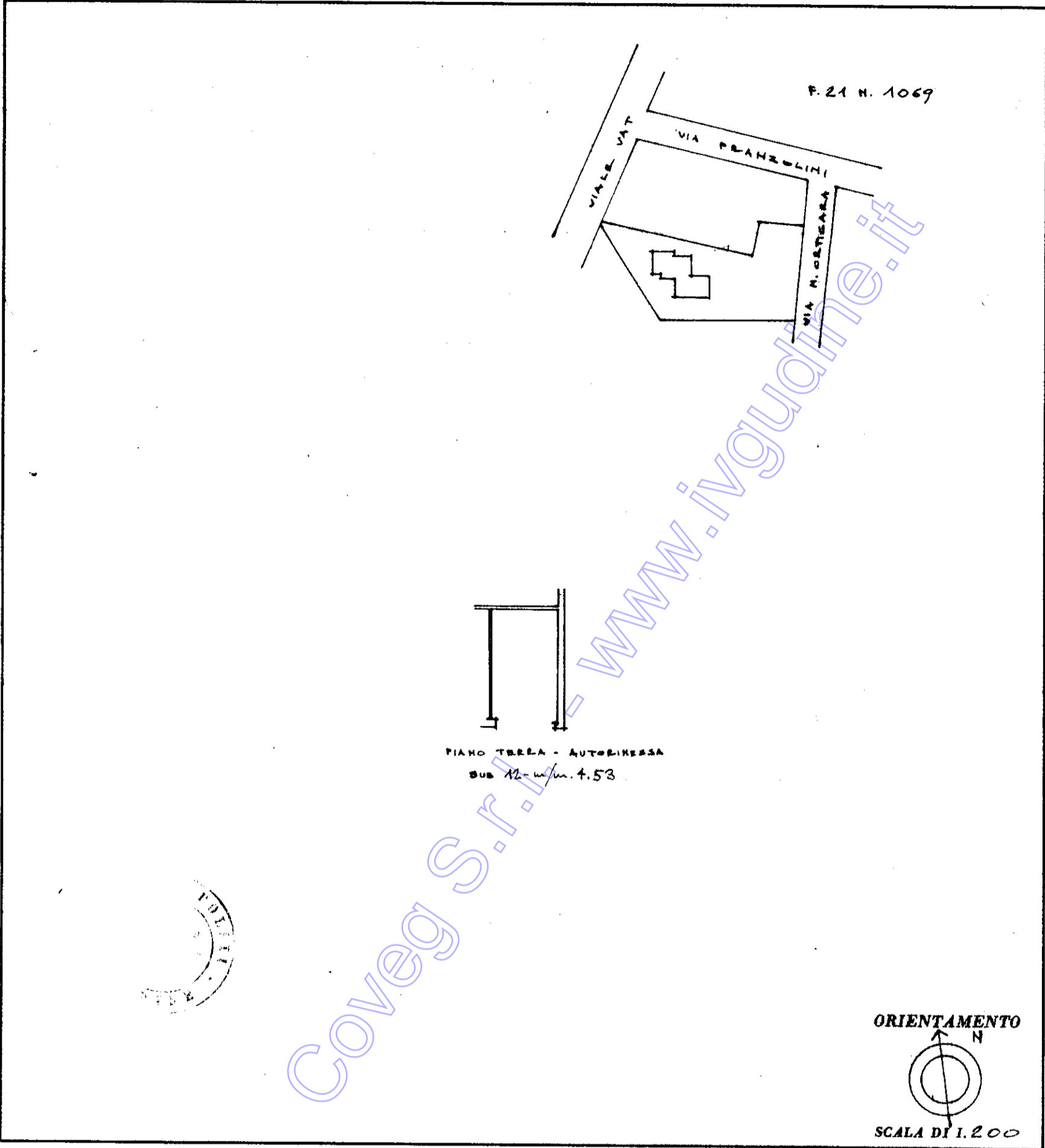

SPAZIO RISERVATO PER LE ANNOTAZIONI D'UFFICIO

DATA	5 DIC. 1967	Part. 15103
PROT. N°	2.964/67	F. 21 M. 1069/12

Compilata dal geom. Tarso
Politi (Titolo, nome e cognome del tecnico)

Iscritto all'Albo dei geometri
della Provincia di Udine

DATA 2 - DIC. 1967

Firma: [Signature]

ISTITUTO POLIGRAFICO DELLO STATO