

MODULARIO  
F. - Cat. S. T. - 315



MINISTERO DELLE FINANZE  
DIREZIONE GENERALE DEL CATASTO E DEI SERVIZI TECNICI ERARIALI

Mod. B (Nuovo Catasto Edilizio Urbano)

Lire  
50

# NUOVO CATASTO EDILIZIO URBANO

(R. DECRETO-LEGGE 13 APRILE 1939, N. 652)

Planimetria dell'immobile situato nel Comune di CEVA Via Fr. Paggi S. Siro

Ditta GIANNONI VITTORIA

Allegata alla dichiarazione presentata all'Ufficio Tecnico Erariale di Cuneo

T 1033

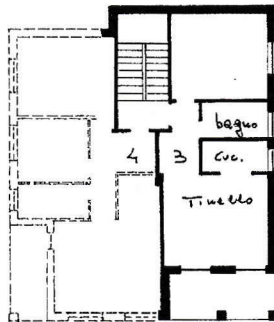

Piano Secondo

Alloggio n° 3 h = 2.80

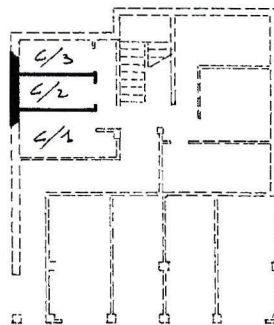

Piano Seminterrato

Cantina 1/2 h = 2.65

ORIENTAMENTO



SCALA DI 1:200

SPAZIO RISERVATO PER LE ANNOTAZIONI D'UFFICIO

DATA  
PROT. N°

8739

Compilata dal Geometra  
(Titolo, nome e cognome del tecnico)

CARLOTTO PIAO

Iscritto all'Albo de i Geometri

della Provincia di Cuneo

DATA 25/5/81

Firma: Piao Carlotto



Catasto dei Fabbricati - Situazione al 11/06/2014 - Comune di CEVA (C589) - < Foglio: 36 - Particella: 79 - Subalterno: 3 >  
BORGOCOSTA piano: 2-S;

10 metri

Ultima planimetria in atti

MODULARIO  
F. - Cat. S. T. - 315



MINISTERO DELLE FINANZE  
DIREZIONE GENERALE DEL CATASTO E DEI SERVIZI TECNICI ERARIALI

Mod. B (Nuovo Catasto Edilizio Urbano)

Lire  
50

# NUOVO CATASTO EDILIZIO URBANO

(R. DECRETO-LEGGE 13 APRILE 1939, N. 662)

Planimetria dell'immobile situato nel Comune di CEIA Via Fr. Poggi S. Siro

Ditta GIANNONI VITTORIA

Allegata alla dichiarazione presentata all'Ufficio Tecnico Erariale di Cuneo

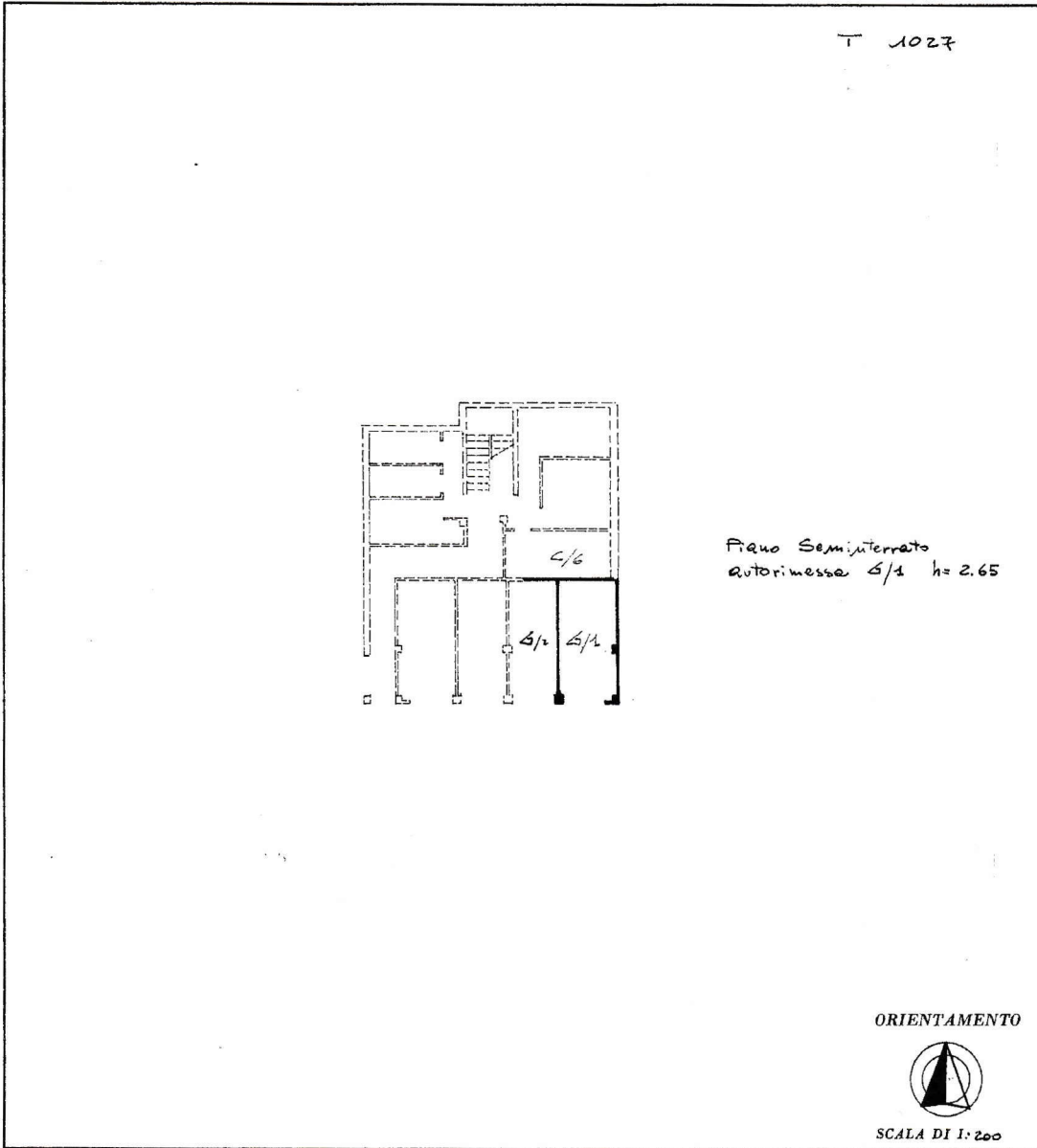

SPAZIO RISERVATO PER LE ANNOTAZIONI D'UFFICIO

DATA  
PROT. N°

8733

Compilata dal Geometra  
(Titolo, nome e cognome del tecnico)  
CARLOTTO PIERO

Iscritto all'Albo dei Geometri  
della Provincia di Cuneo

DATA 25/5/81

Firma: Piero Carlotto



Catasto dei Fabbricati - Situazione al 11/06/2014 - Comune di CEVA (C589) - < Foglio: 36 - Particella: 79 - Subalterno: 7 >  
BORGOCOSTA piano: T;

Ultima planimetria in atti

10 metri