

Agenzia delle Entrate
CATASTO FABBRICATI
Ufficio Provinciale di
Varese

Dichiarazione protocollo n. VA0091115 del 04/07/2014

Planimetria di u.i.u. in Comune di Sumirago

Via Giovanni XXIII

civ. 21

Identificativi Catastali:

Sezione: CA
Foglio: 7
Particella: 1742
Subalterno: 13

Compilata da:
Giglio Laura

Iscritto all'albo:
Geometri

Prov. Varese

N. 3760

Scheda n. 1

Scala 1:200

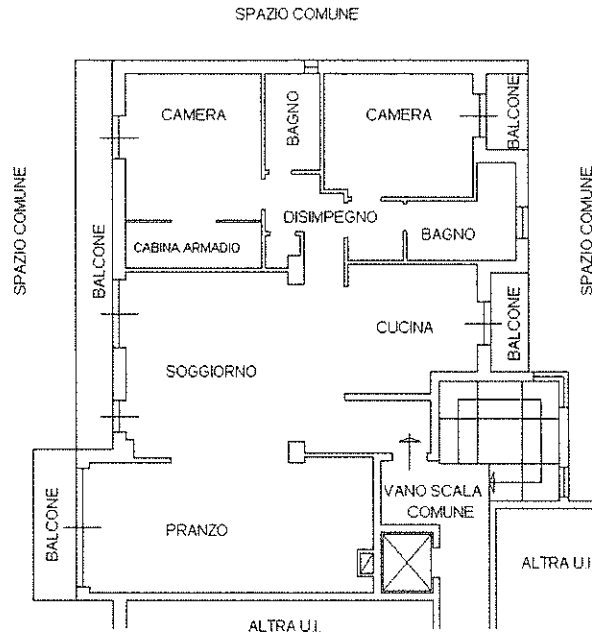

PIANO SECONDO - H. 2.95

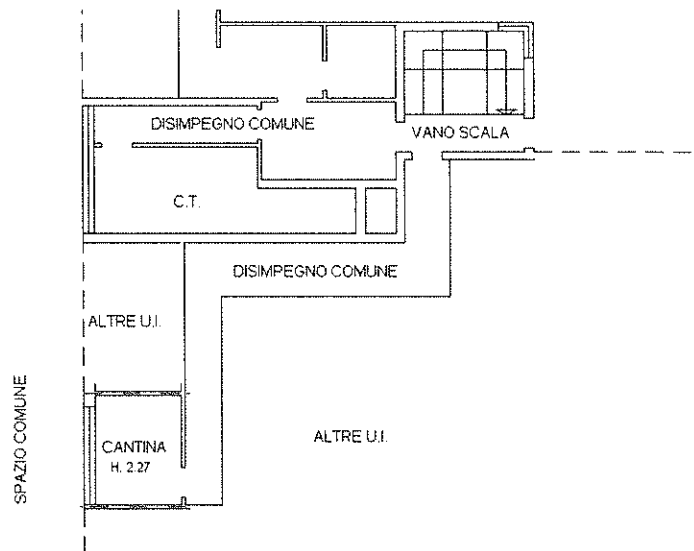

PIANO SEMINTERRATO

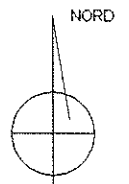

Ultima planimetria in atti

MODULARIO
F. - Cat. - T. - 315



MINISTERO DELLE FINANZE
DIREZIONE GENERALE DEL CATASTO E DEI SERVIZI TECNICI ERARIALI

Mod. B (Nuovo Catasto Edilizio Urbano)

Lire
20

NUOVO CATASTO EDILIZIO URBANO

(D. DECRETO-LEGGE 13 APRILE 1979, N. 652)

28

Planimetria dell'immobile situato nel Comune di Sumirago Via Giovanni 23

Ditta Immobiliare La Maison di G. Lodi e C. s.n.c. con sede in Sumirago

Allegata alla dichiarazione presentata all'Ufficio Tecnico Erariale di Varese

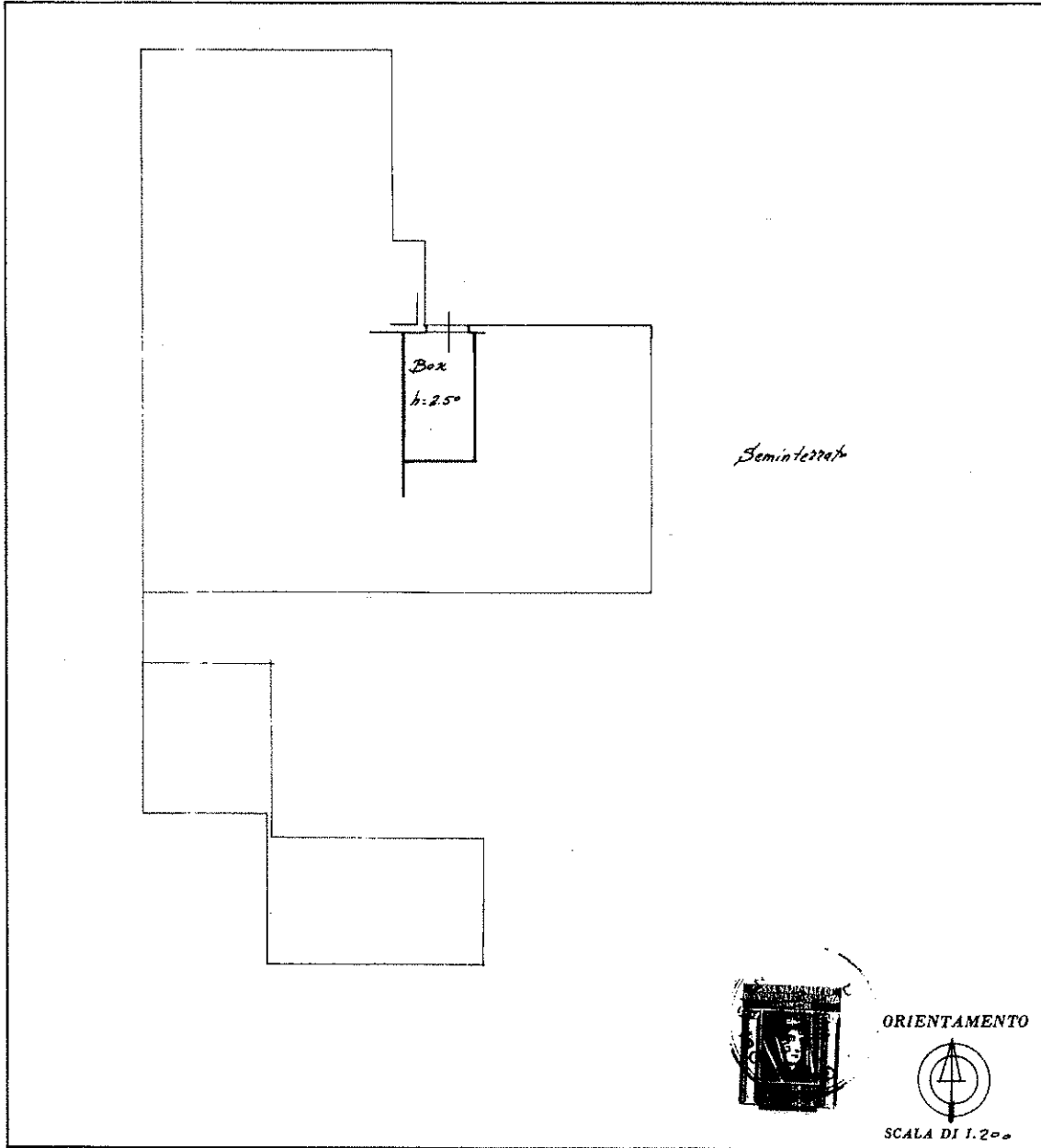

SPAZIO RISERVATO PER LE ANNOTAZIONI D'UFFICIO	
DATA	SP
PROT. N°	

Compilata dal geometra
(Titolo, nome e cognome del tecnico)
Lodi Gianluigi

Iscritto all'Albo dei geometri
della Provincia di Varese

DATA 27.4.1977

Firma: _____