



MINISTERO DELLE FINANZE

DIREZIONE GENERALE DEL CATASTO E DEI SERVIZI TECNICI ERARIALI

ACCERTAMENTO GENERALE DELLA PROPRIETA' IMMOBILIARE URBANA

(R. DECRETO LEGGE 13 APRILE 1939-XVII, N. 652)

Planimetria degli immobili urbani denunciati con la Scheda N° 8305215

Comune Ierago con Orago

Ditta Cor. Uff. Michoud

Via Milano 36/38

Leone fu Oddone

Segnare cognome, nome, paternità del solo primo intestatario

ACCERTAMENTO GENERALE DELLA PROPRIETA' IMMOBILIARE URBANA

(R. D. L. 13 aprile 1939-XVII, n. 652)

COMUNE

di IERAGO CON ORAGO

Talloncio di riscontro DELLA

SCHEDA NUMERO

8305215

337

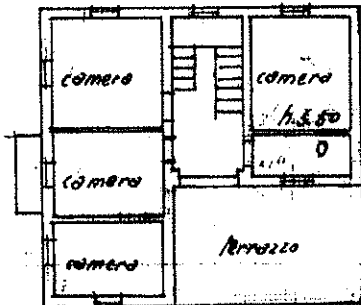
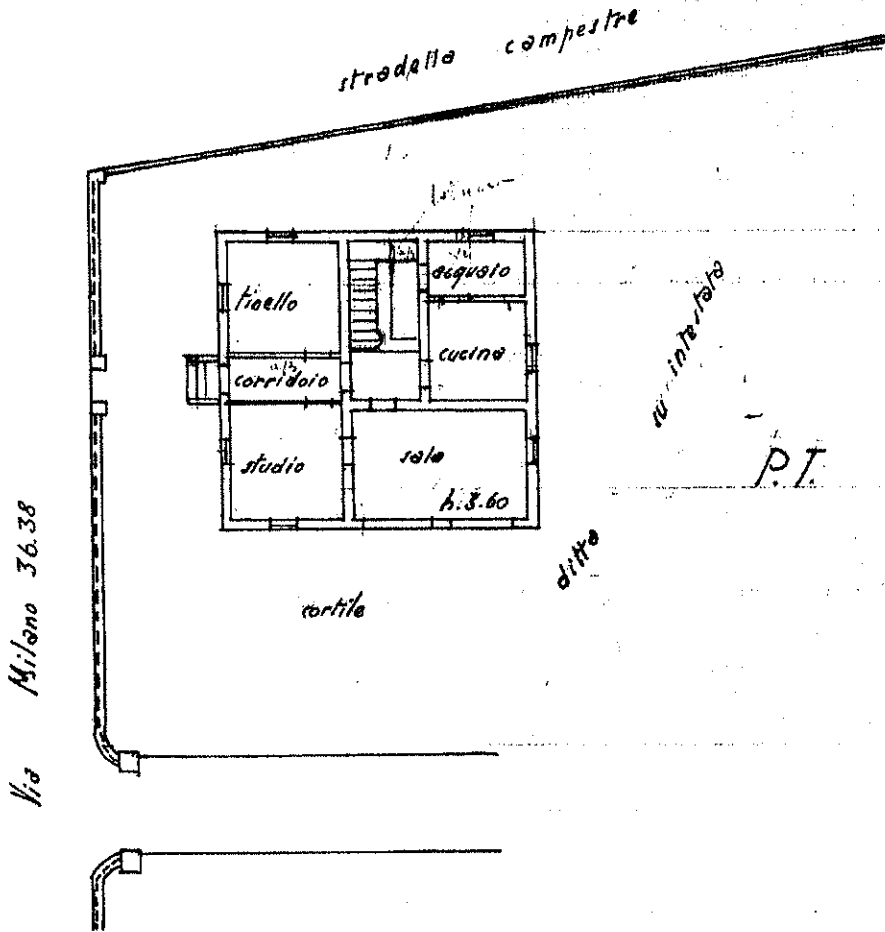

I.P.

ORIENTAMENTO



SCALA di 1: 200

Compilata da:

Geom. Natale Proderio

(Titolo, nome e cognome del tecnico)

Iscritto all'Albo de i Geometri

della Provincia di Varese

Data 20.6.940/

Firma geom. Natale Proderio

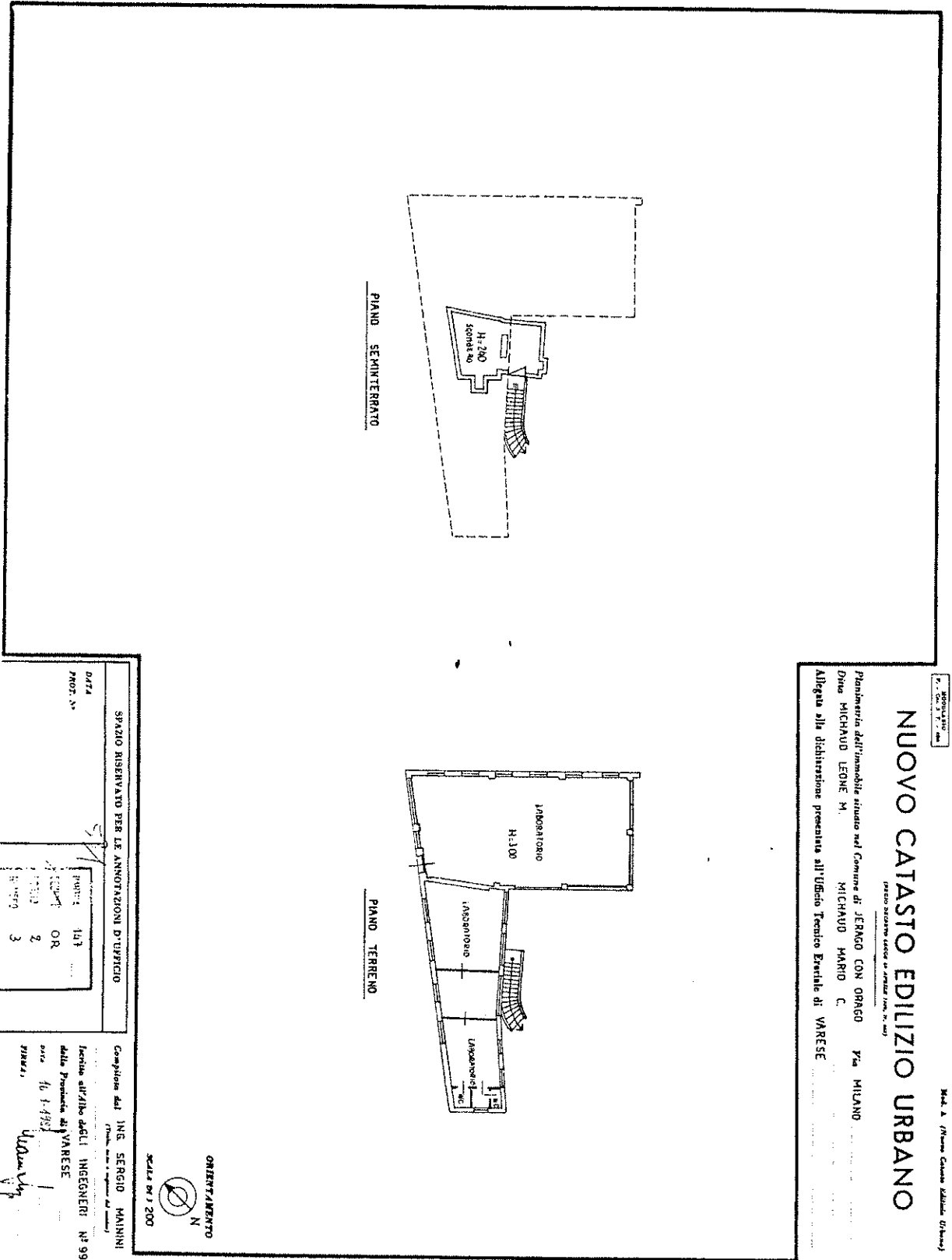

NUOVO CATASTO EDILIZIO URBANO

Progettazione dell'immobile situato nel Comune di JERAGO CON ORAGO
 Ditta MICHAUD LEONE M. MICHAUD MARIO C.
 Via MILANO
 Allegata alla dichiarazione presentata all'Ufficio Tecnico Esatile di VARESE

SPAZIO RISERVATO PER LE ANNOTAZIONI D'UFFICIO

DATA	PROG. N°

PROG. N°	147
PROG. N°	OR
PROG. N°	2
PROG. N°	3

Completato dal ING. SERGIO MAININI
 Invece all'Ufficio degli INGEGNERI N° 995
 della Provincia di VARESE
 data 16/1/1987
 firma: *Ugo Mainini*



SCALE IN 1/200