

**Agenzia del Territorio
CATASTO FABBRICATI
Ufficio Provinciale di
Bologna**

Dichiarazione protocollo n. BO0184819 del 20/10/2005

Planimetria di u.i.u. in Comune di Bologna

Via Bortolotti Amilcare

civ. 15

Identificativi Catastali:

Sezione:

Foglio: 19

Particella: 474

Subalterno: 5

Compilata da:

Degan Moreno

Iscritto all'albo:

Architetti

Prov. Bologna

N. 1220

Scheda n. 1

Scala 1:200

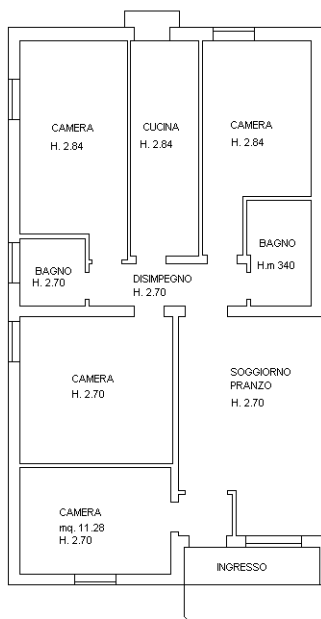

PIANTA PIANO TERRA

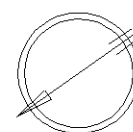

ORIENTAMENTO

Ultima planimetria in atti

Catasto dei Fabbricati - Situazione al 15/12/2021 - Comune di BOLOGNA(A944) - < Foglio 19 - Particella 474 - Subalterno 5>
VIA AMILCARE BORTOLOTTI n. 15 Piano T