

Data: 29/11/2021
 Foglio: 118
 Particella: 429
 Subalterno: 8

Agenzia delle Entrate
CATASTO FABBRICATI
 Ufficio provinciale di
 Piacenza

Dichiarazione protocollo n. PC0042842 del 26/11/2021
 Comune di Piacenza
 Via Giovanni Battista Scababrinri
 giv. 14

Identificativi Catastali:
 Sezione: 118
 Foglio: 118
 Particella: 429
 Subalterno: 8

Completata da:
 Guglielmi Giacomo
 Iscritto all'albo:
 Geometri
 Prov. Piacenza
 N. 01062

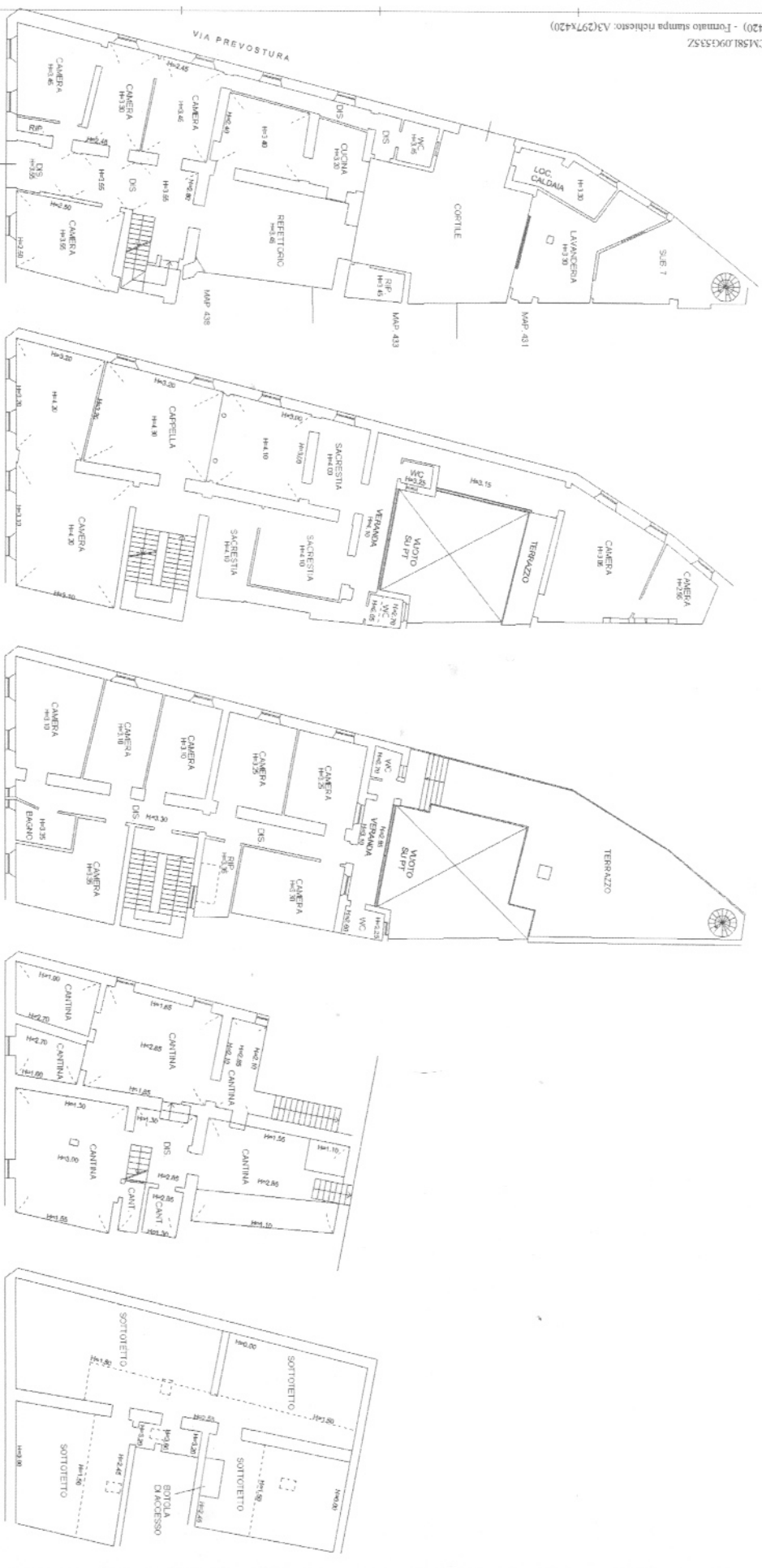

Canale dei Fabbricati - Situazione al 29/11/2021 - Comune di MACCENZANO (G335) - < Foglio 118 - Particella 429 - Subalterno 8 -
 VIA GIOVANNI BATTISTA SCALABRINI n. 14 Piano T.S1 - 1-2-3