

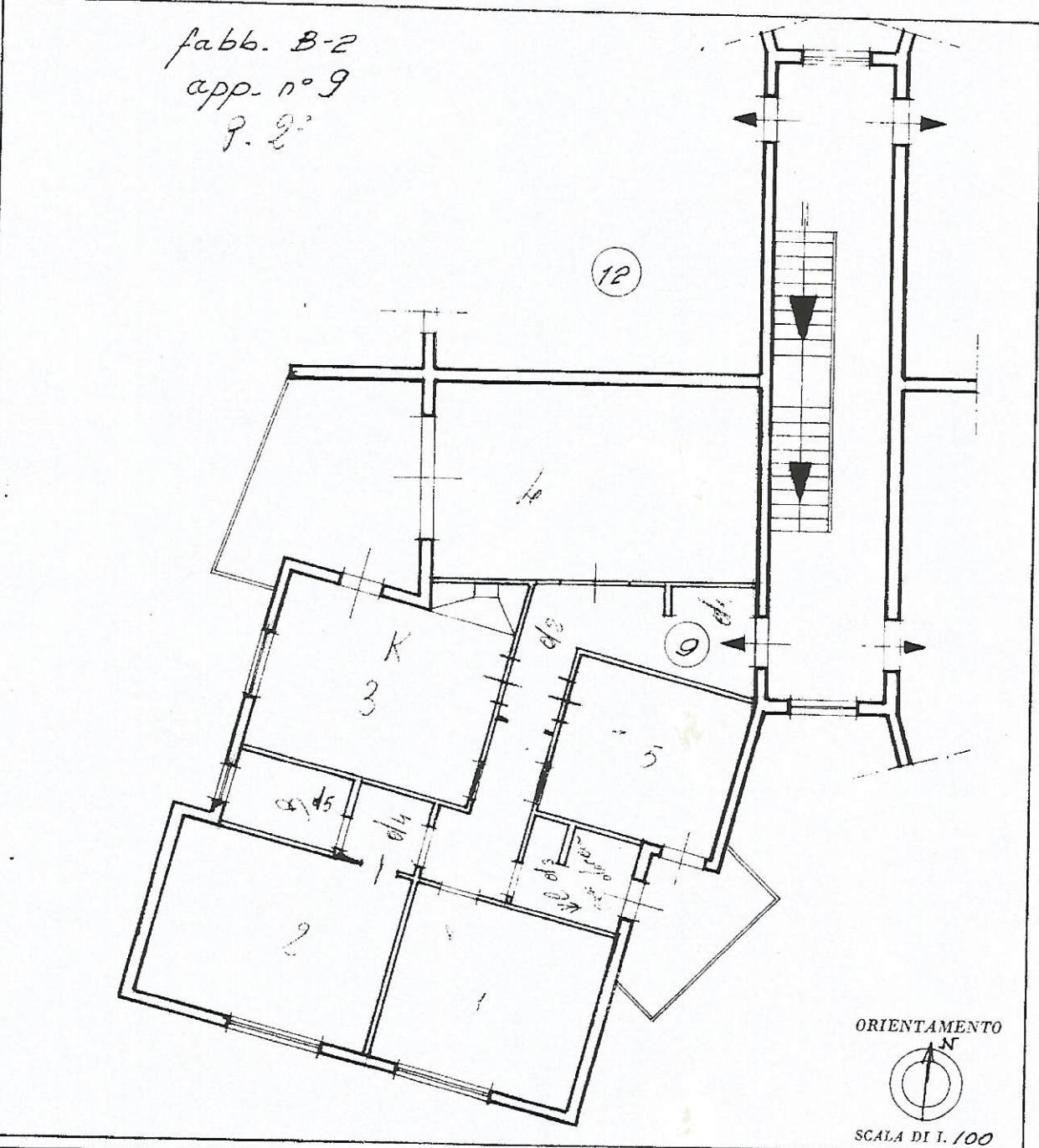

# NUOVO CATASTO EDILIZIO URBANO

(R. DECRETO-LE N. 15 APRILE 1939, N. 637)

Planimetria dell'immobile situato nel Comune di CASAGIOVE Via Rione S. Francesco  
Ditta Framer Costruzioni s.r.l. Pietramelara - CE  
Allegata alla dichiarazione presentata all'Ufficio Tecnico Erariale di Caletta



SPAZIO RISERVATO PER LE ANNOTAZIONI D'UFFICIO

DATA	
PROT. N°	11349
	4-721-8

Compilata dal Ing. Apollino Crocco  
(Titolo, nome e cognome del tecnico)  
Iscritto all'Albo de Ingegneri  
della Provincia di Caletta  
DATA 16-12-1981  
Firma: Ing. Apollino

Catasto dei Fabbricati - Situazione al 29/09/2014 - Comune di CASAGIOVE(B860) - < Foglio: 4 Particella: 5472 - Subalterno 166 >  
VIA LIGURIA piano: 2 interno: 9 scala: B2, Ultima Planimetria in atti