

COMUNE DI GRUMO APPULA

Area turistica Mercadante

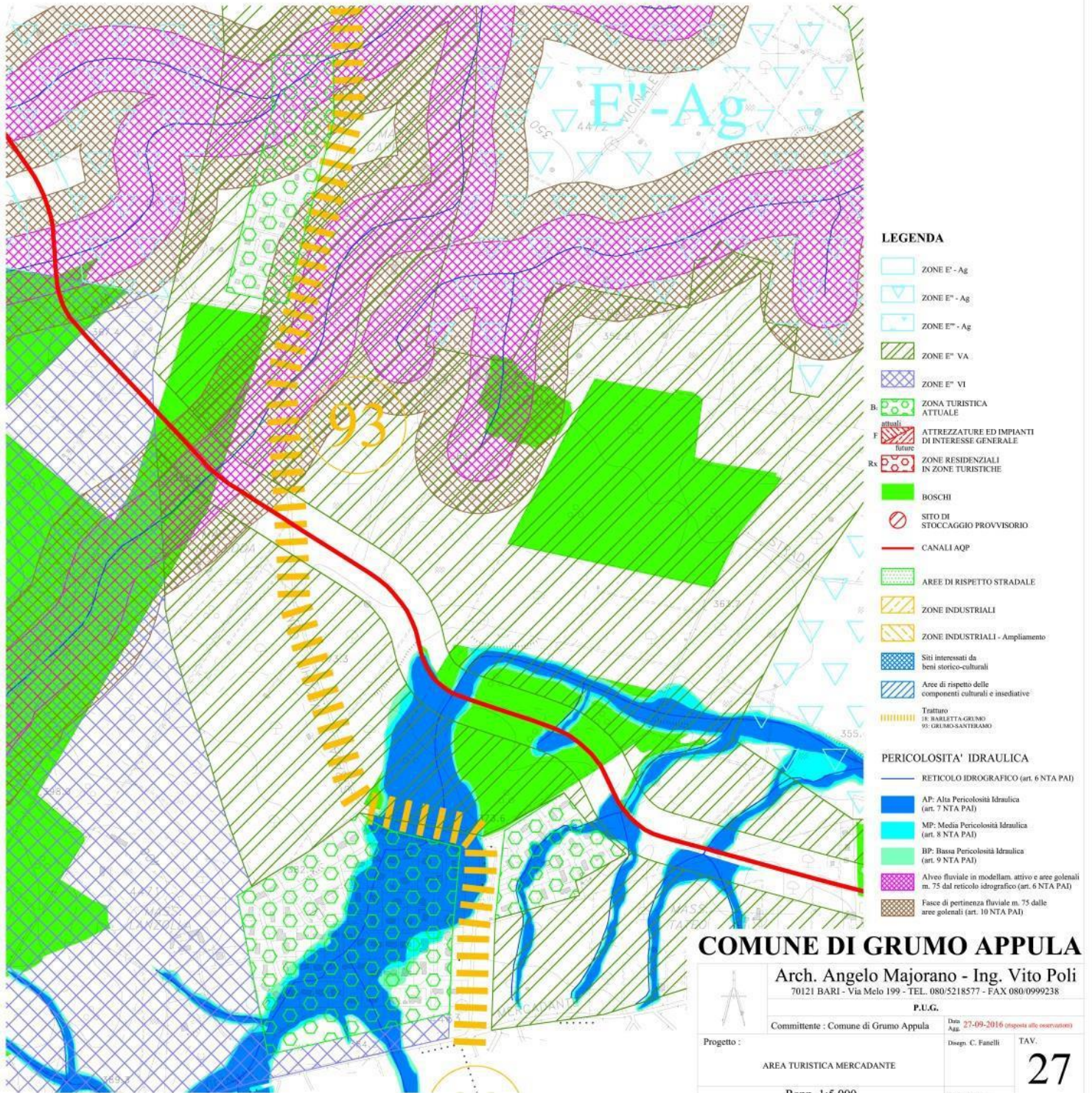

LEGENDA

- ZONE E' - Ag
- ZONE E'' - Ag
- ZONE E''' - Ag
- ZONE E'' VA.
- ZONE E'' VI
- ZONA TURISTICA ATTUALE
- ATTREZZATURE ED IMPIANTI DI INTERESSE GENERALE
- ZONE RESIDENZIALI IN ZONE TURISTICHE
- BOSCHI
- SITO DI STOCCAGGIO PROVVISORIO
- CANALI AQP
- AREE DI RISPETTO STRADALE
- ZONE INDUSTRIALI
- ZONE INDUSTRIALI - Ampliamento
- Siti interessati da beni storico-culturali
- Aree di rispetto delle componenti culturali e insediative
- Tratturo TE BARLETTA-GRUMO 93; GRUMO-SANTERAMO
- PERICOLOSITA' IDRAULICA**
- RETICOLO IDROGRAFICO (art. 6 NTA PAI)
- AP: Alta Pericolosità Idraulica (art. 7 NTA PAI)
- MP: Media Pericolosità Idraulica (art. 8 NTA PAI)
- BP: Bassa Pericolosità Idraulica (art. 9 NTA PAI)
- Alveo fluviale in modellam. attivo e aree gotenali m. 75 dal reticolo idrografico (art. 6 NTA PAI)
- Fasce di pertinenza fluviale m. 75 dalle aree gotenali (art. 10 NTA PAI)

COMUNE DI GRUMO APPULA

Arch. Angelo Majorano - Ing. Vito Poli
70121 BARI - Via Melo 199 - TEL. 080/5218577 - FAX 080/0999238

P.U.G.

Committente : Comune di Grumo Appula Data Agg. 27-09-2016 (risposta alle osservazioni)

Progetto : Disegn. C. Fanelli TAV.

AREA TURISTICA MERCADANTE

27

Rapp. 1:5.000

Dim. Dis. A2+

stralcio PPTR complesso "Mercadante"

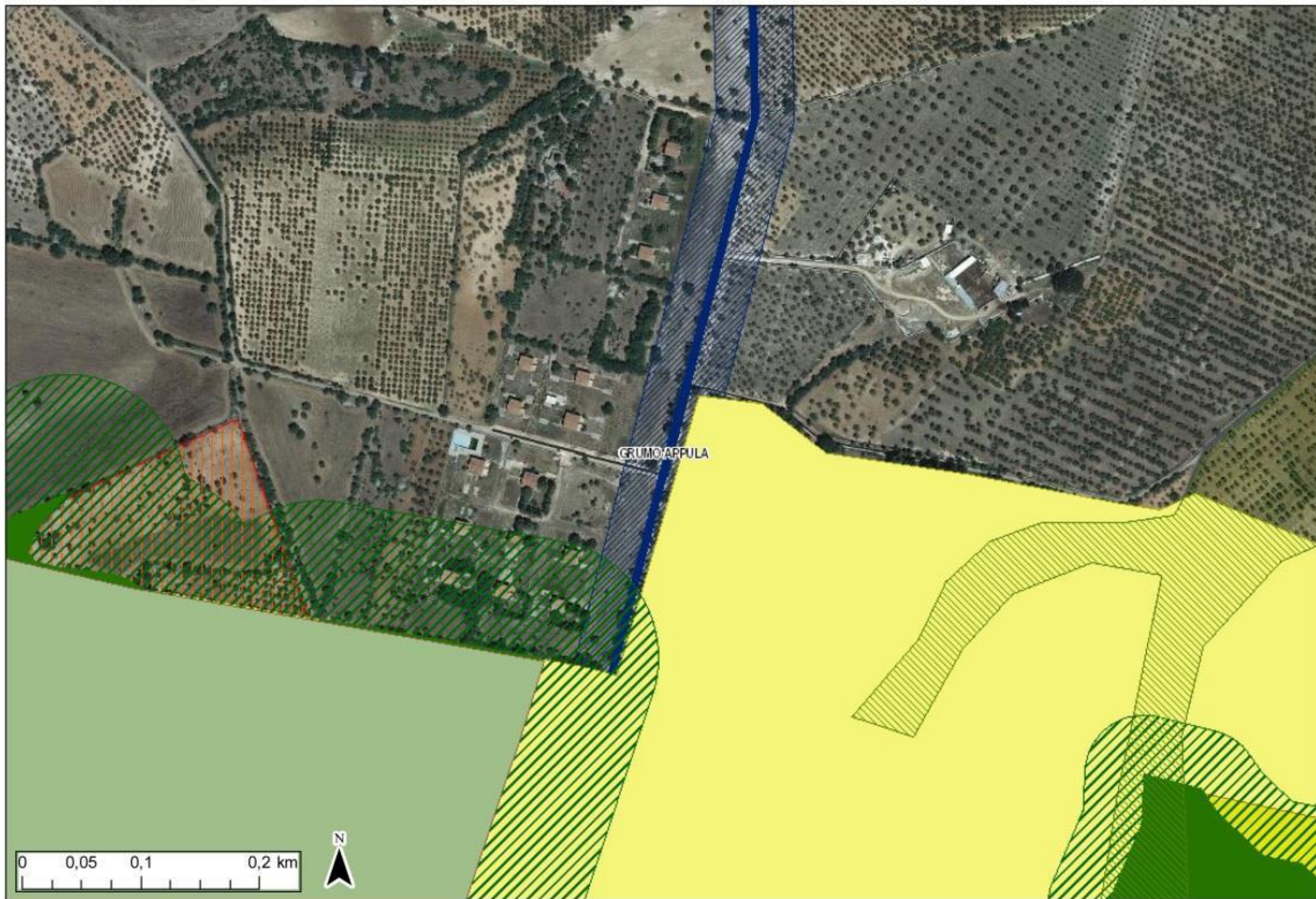



MODULARIO
F. rig. rend. 497



MINISTERO DELLE FINANZE
DIREZIONE GENERALE DEL CATASTO E DEI SS.TT.EE.
CATASTO EDILIZIO URBANO (RDL 13-4-1939, n. 652)

MOD. BN (CEU)

LIRE
500

Planimetria di u.i.u. in Comune di GRUMO APPULA via CONT. SELVELLA

CIV. ...

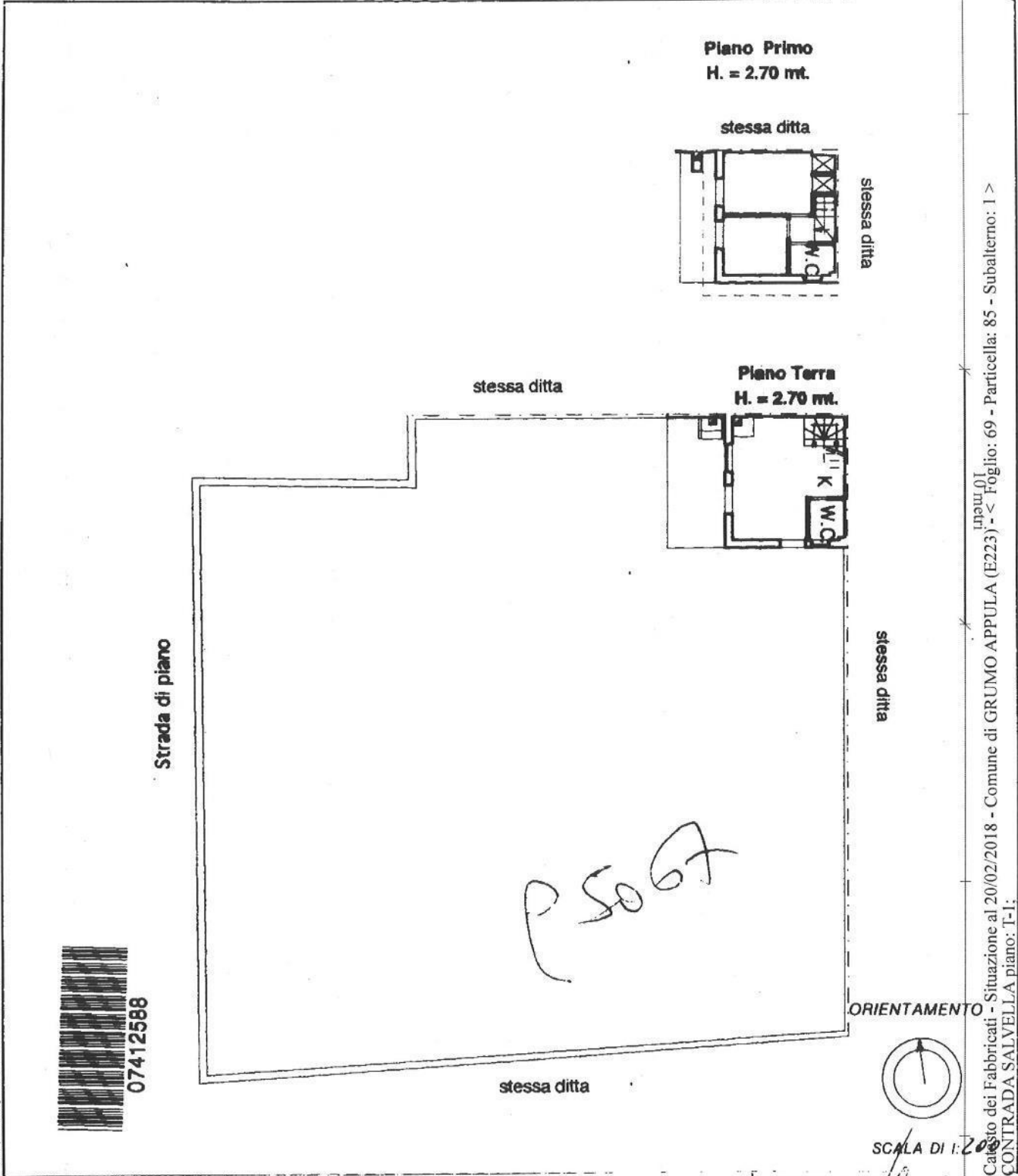

ORIENTAMENTO

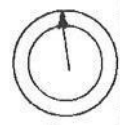

SCALA DI 1:200

Ultima pianificazione di N.etti	Compilata dal <u>ING. ANCONA ROCCO</u> (Titolo, cognome e nome)	RISERVATO ALL'UFFICIO
Denuncia di variazione	Data presentazione: 31/03/1994 - Data: 20/02/2018 - n. T104750 - Richiedente: DNCFNC50A01L109U	
Totale schede: 1	Formato di acquisizione: A4(210x297) - <u>10665 SALVELLA</u> - Formato: A4(210x297)	
F. <u>85</u>	della provincia di <u>BARI</u> <u>7330</u>	
n. <u>85</u> sub. <u>1</u>	data <u>5.3.1996</u> Firma <u>...</u>	

Catasto dei Fabbricati - Situazione al 20/02/2018 - Comune di GRUMO APPULA (E223) - Foglio: 69 - Particella: 85 - Subalterno: 1 >
CONTRADA SALVELLA piano: T-I-

MODULARIO
F. rig. rend. 487



MINISTERO DELLE FINANZE
DIREZIONE GENERALE DEL CATASTO E DEI SS.TT.EE.
CATASTO EDILIZIO URBANO (RDL 13-4-1939, n. 652)

MOD **BN** (CF)

LIRE
500

Planimetria di u.i.u. in Comune di GRUMO APPULA via CONTI SELVELLA civ.

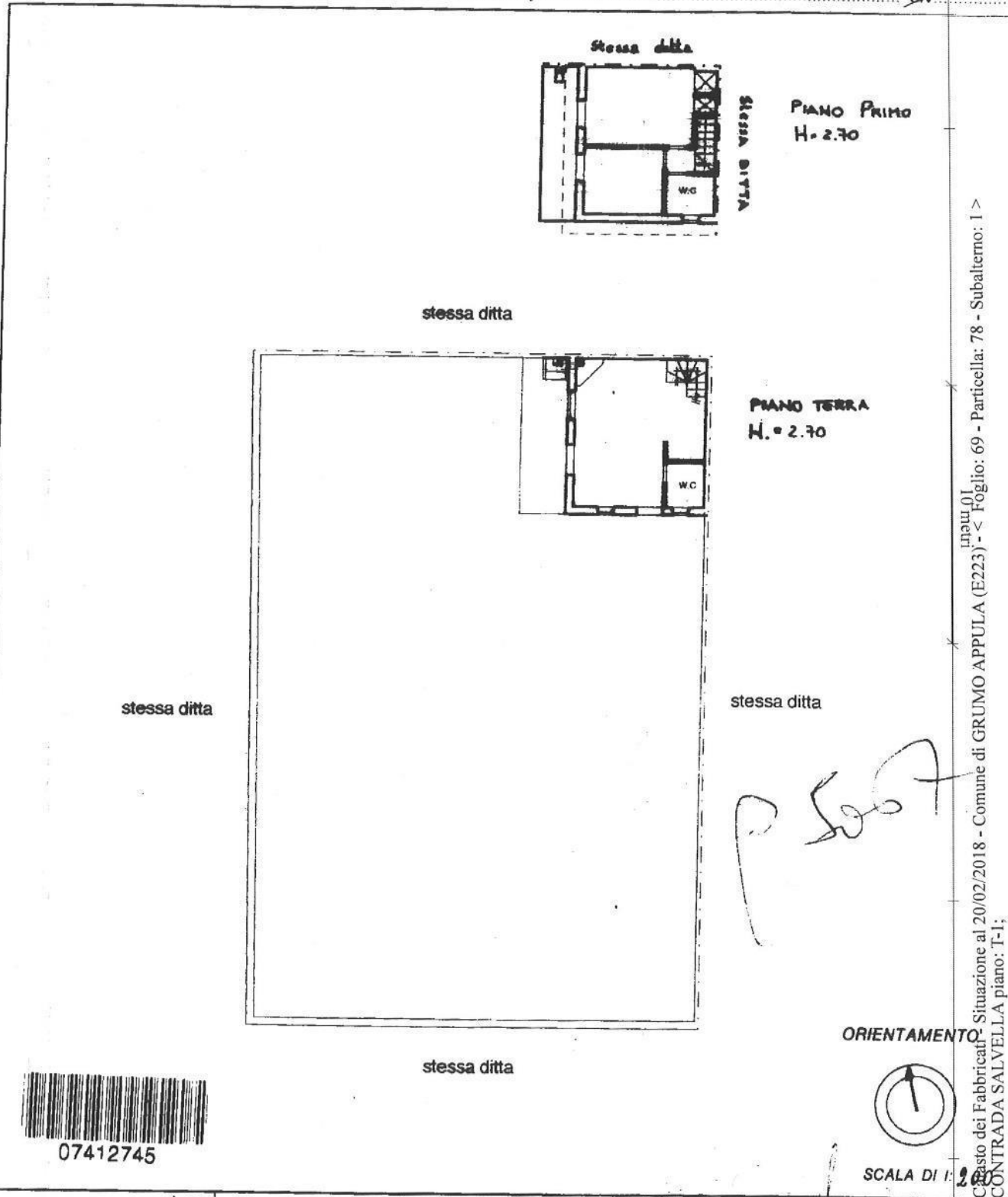

ORIENTAMENTO



SCALA DI 1:200

Situazione al 20/02/2018 - Comune di GRUMO APPULA (E223) - Foglio: 69 - Particella: 78 - Subalterno: 1 >
 CONTRADA SALVELLA piano: T-1;

Dichiarazione di N.C. <input checked="" type="checkbox"/> Ultima planimetria in atti <input type="checkbox"/> Denuncia di variazione <input type="checkbox"/>	Compilata da <u>ING. ANCONA ROCCO</u> (Titolo, cognome e nome)	RISERVATO ALL'UFFICIO
Data presentazione: 31/03/1994 - Data: 20/02/2018 - n. T104752 - Richiedente: DNCFNC50A01L109U		
Totale superficie catastale di acquisizione <u>114,00 m²</u> - Formula stampa Foglio: A4(210x297)		
F. <u>78</u> sub. <u>1</u>	della provincia di <u>BARI</u> n. <u>2330</u>	data <u>5-3-1994</u> Firma

PLANIMETRIA GENERALE

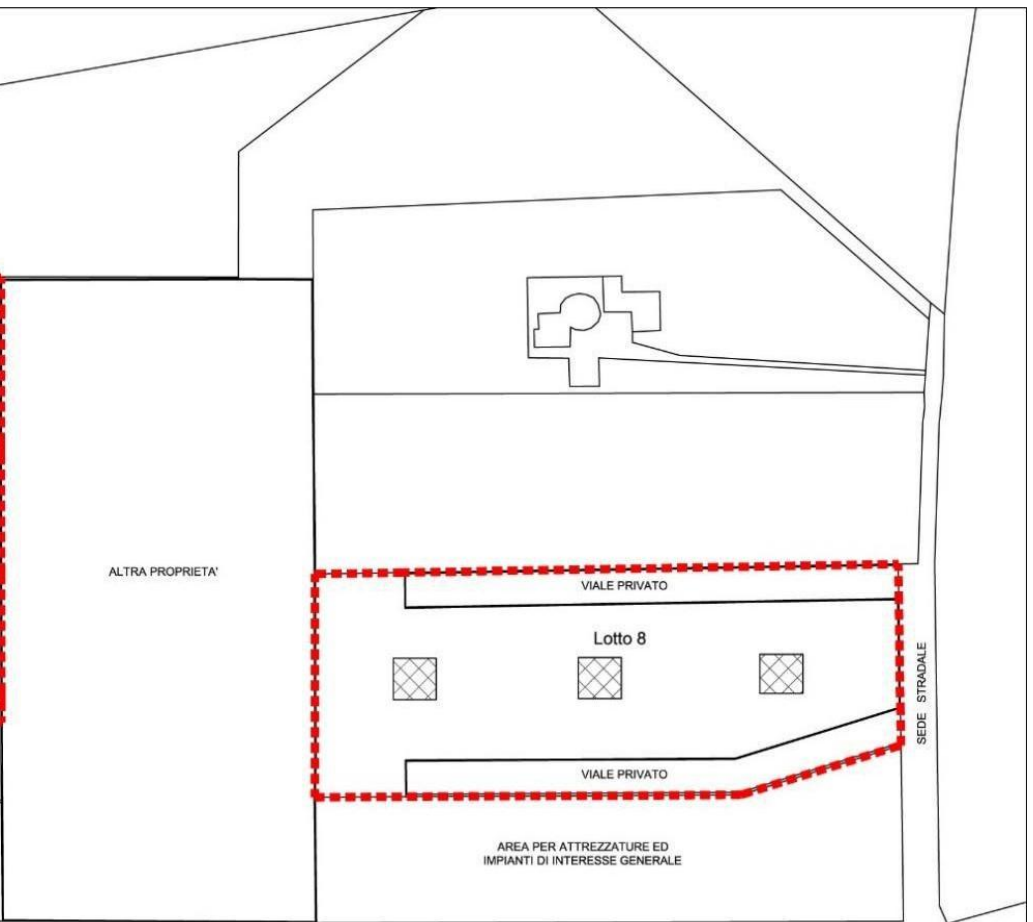
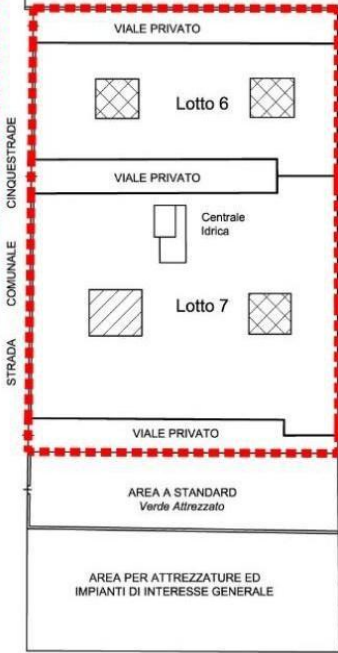
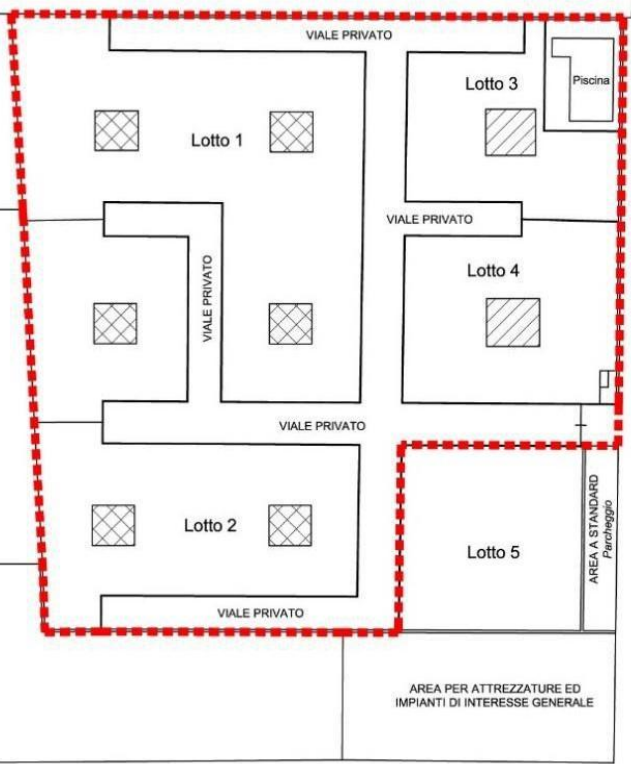

STRADA

COMUNALE

SELVELLA

STRADA COMUNALE CINQUESTRADE

SEDE STRADALE

PLANIMETRIA GENERALE
con punti di vista fotografici

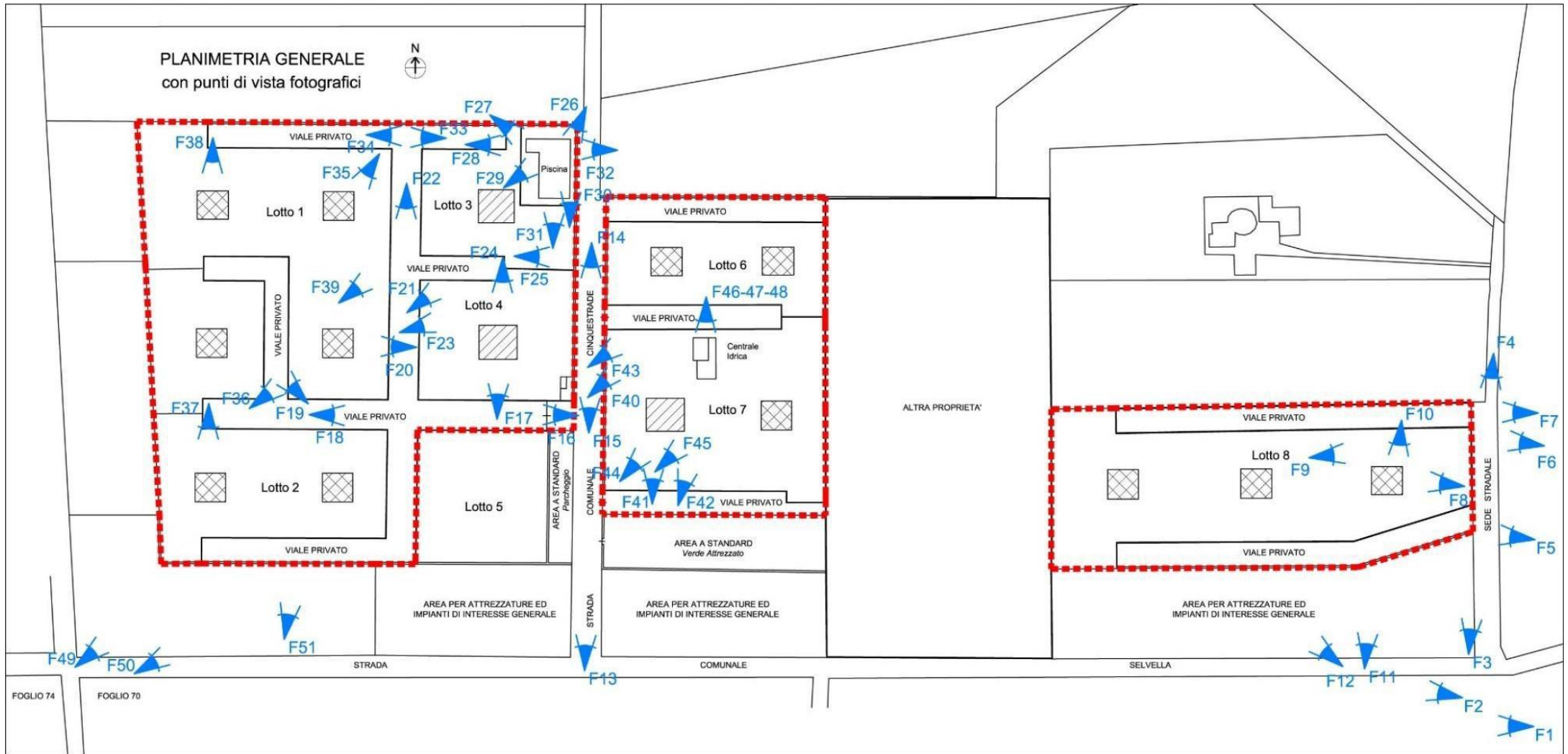

FOGLIO 74

FOGLIO 70