

3. PLANIMETRIA CATASTALE

Comune di Nespolo – Fg 4, p.lla 663 sub 6; 664; 665 sub 8

**Agenzia del Territorio
CATASTO FABBRICATI
Ufficio Provinciale di
Rieti**

Dichiarazione protocollo n. RI0089212 del 19/05/2011

Planimetria di u.i.u. in Comune di Nepesolo

Via Roma

civ. 103-105-10

Identificativi Catastali:

Sezione:

Foglio: 4

Particella: 664

Subalterno:

Compilata da:

Macchia Giuliano

Iscritto all'albo:

Geometri

Prov. Roma

N. 09211

Scheda n. 1

Scala 1:200

ABITAZIONE - piano Primo Sottostrada - Terra e Primo

piano Primo Sottostrada

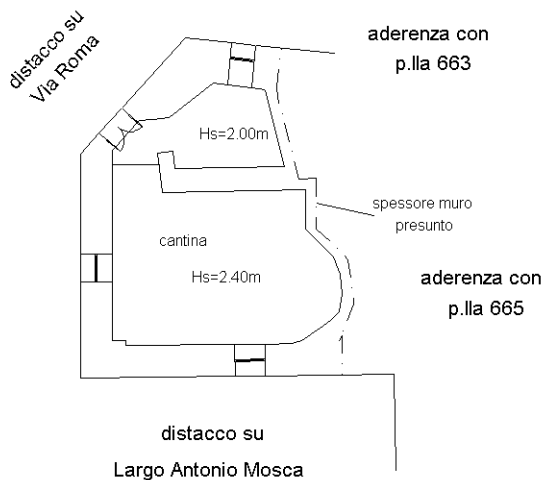

piano Terra

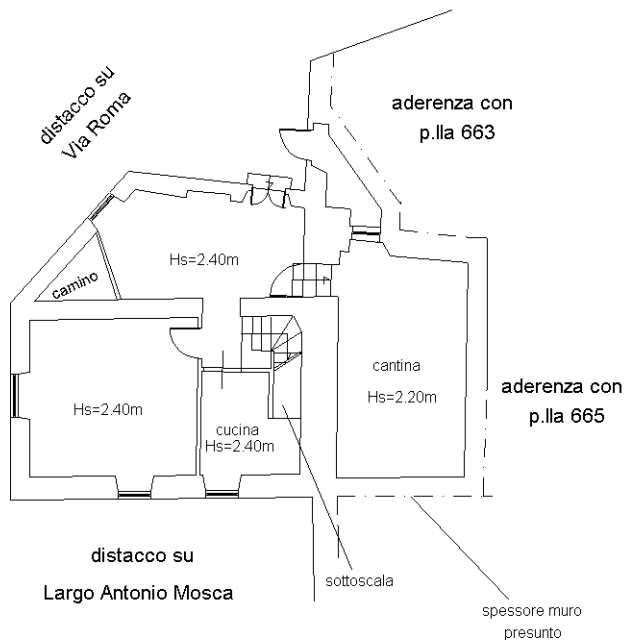

piano Primo

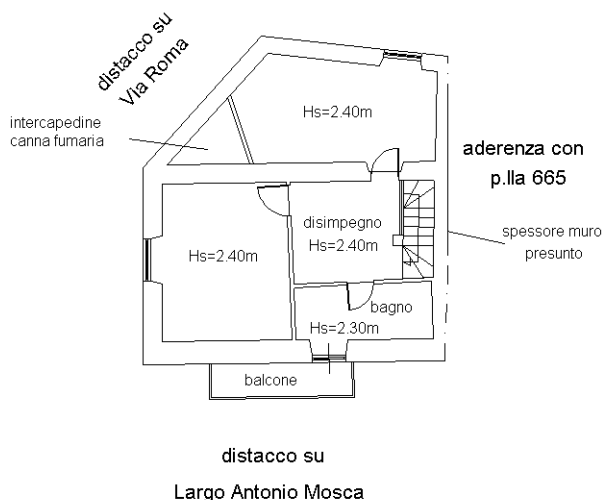

Ultima planimetria in atti



Catasto dei Fabbricati - Situazione al 04/01/2022 - Comune di NESPOLO(F876) - < Foglio 4 - Particella 664 >
VIA ROMA n. 103-105-107 Piano S1-T - 1