

**Agenzia del Territorio
CATASTO FABBRICATI
Ufficio Provinciale di
Roma**

Dichiarazione protocollo n. RM1081914 del 27/09/2007	
Planimetria di u.i.u. in Comune di Formello	
Via Degli Olmetti civ. 46	
Identificativi Catastali:	Compilata da: Tenan Pierclaudio
Sezione:	Iscritto all'albo: Geometri
Foglio: 20	Prov. Roma N. 7859
Particella: 1834	
Subalterno: 81	

Scheda n. 1 Scala 1:200

PIANO SECONDO
LABORATORIO
h=3.00

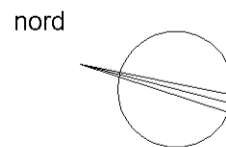
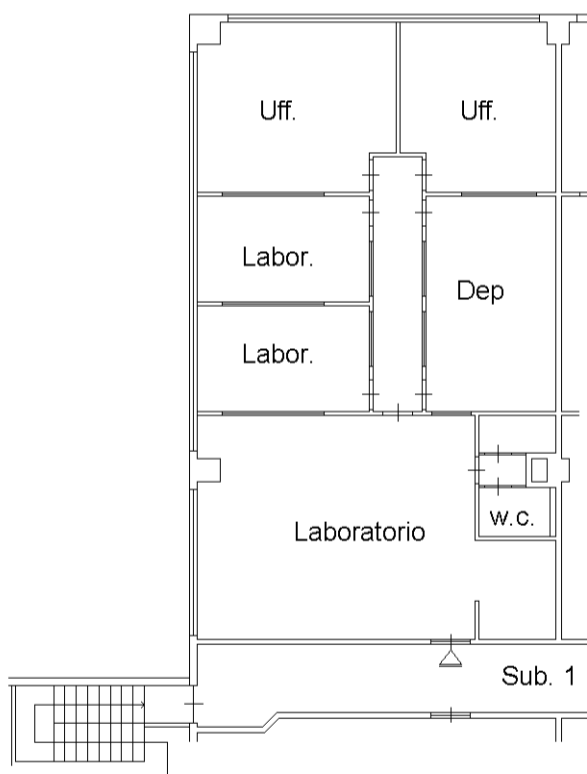

invar 01

Catasto dei Fabbricati - Situazione al 13/05/2022 - Comune di FORMELLO(D707) - < Foglio 20 - Particella 1834 - Subalterno 81 >
VIA DEGLI OLMETTI n. 46 Piano 2