

**Agenzia del Territorio
CATASTO FABBRICATI
Ufficio Provinciale di
Roma**

Dichiarazione protocollo n. RM0230651 del 25/02/2010

Planimetria di u.i.u. in Comune di Cerveteri

Via Migliore Di Passo Di Palo

civ. 82

Identificativi Catastali:

Sezione:
Foglio: 49
Particella: 756
Subalterno:

Compilata da:
Fioravanti Marco Antonio

Isritto all'albo:
Geometri

Prov. Roma

N. 6123

Scheda n. 1

Scala 1:200

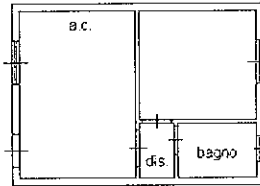

PIANTA PIANO TERRA

Abitazione, H: 3.00m

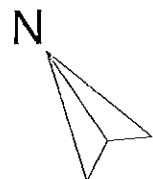

Ultima planimetria in atti

Data: 09/05/2023 - n. T74851 - Richiedente: VRRFNC89B18H501A

Totale schede: 1 - Formato di acquisizione: A4(210x297) - Formato stampa richiesto: A4(210x297)