



Dati proprietario

Nome e cognome -
Ragione sociale TRE ESEDRA S.R.L.
Indirizzo VIA SAMBUCA PISTOIESE
N. civico 57
Comune ROMA
Provincia ROMA
C.A.P. 00138
Codice fiscale / Partita IVA 09259361005
Telefono 0

Catasto Energetico Edifici Regionale

Codice identificativo 15209 - 000634 / 15
Registrato il 24/04/2015
Valido fino al 24/04/2025

Dati Soggetto certificatore

Nome e cognome Claudio Arosio
Numero di accreditamento 13070

Dati catastali

Table with columns: Comune catastale, SESTO SAN GIOVANNI, Sezione, Foglio, 3, Particella, 404. Subalterni da 3 a 52 da 59 a 138 da 140 a 189 da a

Dati edificio

Provincia MILANO
Comune SESTO SAN GIOVANNI
Indirizzo VIA MARTIRI DELLE FOIBE, 23
Periodo di attivazione dell'impianto 15 ottobre - 15 aprile
Gradi giorno 2404[GG]
Categoria dell'edificio E.1(1)
Anno di costruzione 2013
Superficie utile 8460.88 [m²]
Superficie disperdente (S) 13601.46 [m²]
Volume lordo riscaldato (V) 37502.70 [m³]
Rapporto S/V 0.36 [m⁻¹]
Progettista architettonico N.D.
Progettista impianto termico N.D.
Costruttore N.D.

Mappa

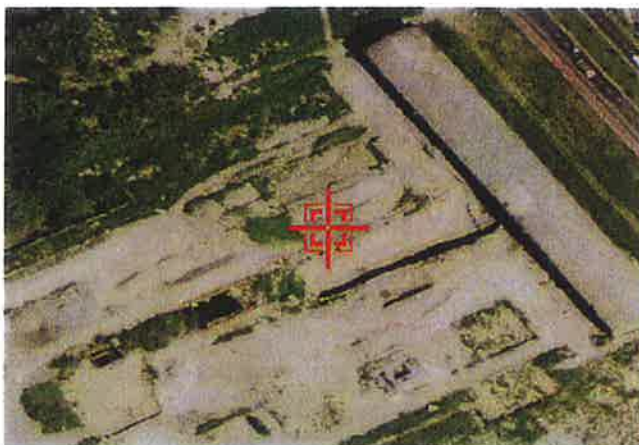

Classe energetica - EP_h Zona climatica E

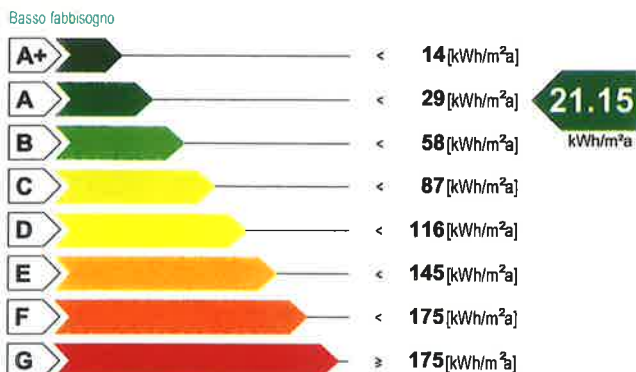

Alto fabbisogno
Valore limite del fabbisogno per la climatizzazione invernale: 51.84 [kWh/m²a]

Classe energetica - ET_c



Richiesta rilascio targa energetica

Secondo quanto sancito al punto 11 della DGR VIII/5018 e s.m.i., si richiede, all'Organismo di accreditamento, il rilascio della targa

Emissioni di gas ad effetto serra in atmosfera - Co2_eq

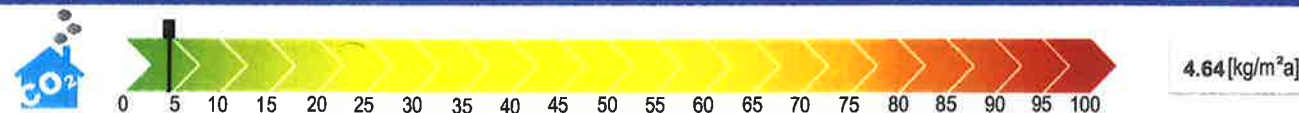

ATTESTATO DI PRESTAZIONE ENERGETICA

valido fino al 24/04/2025



1520900063415

Indicatori di prestazione energetica

Fabbisogno annuo di energia termica	
Climatizzazione invernale ET_H	43.67 [kWh/m ² a]
Climatizzazione estiva ET_C	27.47 [kWh/m ² a]
Acqua calda sanitaria ET_w	22.35 [kWh/m ² a]
Fabbisogno di energia primaria	
Climatizzazione invernale EP_H	21.15 [kWh/m ² a]
Climatizzazione estiva EP_C	[kWh/m ² a]
Acqua calda sanitaria EP_w	459.31 [kWh/m ² a]
Contributi	
Fonti rinnovabili EP_{FER}	0.00 [kWh/m ² a]
Efficienze medie	
Riscaldamento $\epsilon_{gh,yr}$	206.00 [%]
Acqua calda sanitaria $\epsilon_{gh,yr}$	5.00 [%]
Riscaldamento + Acqua calda sanitaria $\epsilon_{gh,yr}$	14.00 [%]
Totale per usi termici EP_T	480.46 [kWh/m²a]
Altri usi energetici	
Illuminazione EP_L	0.00 [kWh/m ² a]

Specifiche impianto termico

Tipologia impianto	Riscaldamento	ACS	Combinato
Sistema di generazione			
<input type="checkbox"/> tradizionale			
<input type="radio"/> multistadio o modulante			
numero generatori			
potenza termica nom. al focolare			
combustibile utilizzato			
<input type="checkbox"/> condensazione			
<input type="radio"/> multistadio o modulante			
numero generatori			
potenza termica nom. al focolare			
combustibile utilizzato			
<input type="checkbox"/> pompe di calore			
numero generatori			
C.O.P. / G.U.E.			
combustibile utilizzato			
<input checked="" type="checkbox"/> teleriscaldamento			
combustibile utilizzato			
<input type="checkbox"/> cogenerazione			
consumo nom. di combustibile			
combustibile utilizzato			
<input type="checkbox"/> ad alimentazione elettrica			
potenza elettrica assorbita			
<input type="checkbox"/> altro (si veda campo note)			

Possibili interventi migliorativi del sistema edificio impianto termico

	Intervento	Superficie interessata [m ²]	Prestazioni U [W/m ² K] η [%]	Risparmio EP _t [%]	Priorità intervento	Classe energetica raggiunta	Riduzione CO ₂ [%]
Involucro	Coibentazione delle strutture opache verticali rivolte verso l'esterno						
	Coibentazione delle strutture opache verticali rivolte verso ambienti non riscaldati						
	Coibentazione delle strutture opache orizzontali rivolte verso l'esterno						
	Coibentazione delle strutture opache orizzontali rivolte verso ambienti non riscaldati						
	Coibentazione della copertura						
	Sostituzione delle chiusure trasparenti comprensive di infissi rivolte verso l'esterno						
Impianto	Sostituzione generatore di calore						
	Sostituzione/adeguamento del sistema di distribuzione						
	Sostituzione del sistema di emissione						
	Installazione/sostituzione VMC						
FER	Installazione impianto solare termico						
	Installazione impianto solare fotovoltaico						
TOT.	Sommatoria di tutti gli interventi ipotizzati						
Note	La priorità degli interventi relativi alle caselle non compilate è trascurabile.						

Note

Firma

Il Soggetto certificatore dichiara sotto la propria responsabilità - a norma degli artt. 46 e 47 del d.p.r. N. 445/2000 - e nella consapevolezza che le dichiarazioni mendaci e la falsità in atti sono punite ai sensi del codice penale e delle leggi speciali in materia, di aver redatto il presente attestato in conformità alla DGR n.VIII/5018 e s.m.i.





Milano, 24 Aprile 2015

Con la presente si attesta che il Soggetto certificatore Claudio Arosio, accreditato all'elenco di Regione Lombardia con n. 13070 ha inserito, nel sistema informativo di cui all'articolo 9, comma 3 bis della Legge Regionale 24/2006 e s.m.i., il file di interscambio dati ai fini dell'acquisizione dell'Attestato di Prestazione Energetica (APE) identificato con numero di protocollo 1520900063415 e i cui dati catastali sono di seguito indicati.

Provincia	MILANO		Comune		SESTO SAN GIOVANNI				Indirizzo		VIA MARTIRI DELLE FOIBE, 23				
Sezione			Foglio		3		Particella		404		Subalterni	da	3	al	52
Subalterni	da	59	al	138	da	140	al	189	da		al		da		al

Si attesta altresì che, per l'Attestato di cui sopra, sono stati corrisposti all'Organismo di accreditamento regionale €10,00 (euro dieci), a titolo di contributo previsto dalla DGR n VIII/5018 e s.m.i..

Infrastrutture Lombarde S.p.A.
(Organismo di accreditamento)

**DICHIARAZIONE
SOSTITUTIVA DELL'ATTO DI NOTORIETÀ
(ART. 19 E 47 D.P.R. 28 DICEMBRE 2000, N. 445)**

Sotto la propria responsabilità - a norma degli artt. 19 e 47 del d.p.r. 28.12.2000 n. 445 - e nella consapevolezza che le dichiarazioni mendaci e la falsità in atti sono punite ai sensi del codice penale e delle leggi speciali in materia (art. 76 d.p.r. 445/2000)

Il/La sottoscritto/a GEOM. CLAUDIO AROSIO cod. fisc./P.I. RSACLD65D30E617A
nato/a il 30/04/1965 Stato ITALIA Provincia di MI
Comune di LISSONE
domiciliato/a in UFFICIO - SESTO SAN GIOVANNI Provincia di MI
Indirizzo VIA L. ARIOSTO n. civico 123

DICHIARA CHE

L'Attestato di Prestazione Energetica (APE) avente codice identificativo:

0	1	5	2	0	9	-	0	0	0	6	3	4	/	1	5
---	---	---	---	---	---	---	---	---	---	---	---	---	---	---	---

e allegato alla presente dichiarazione, è stato da me redatto e sottoscritto ed è per formato e informazioni rese identico al file .PDF dell'APE stesso, sottoscritto con firma elettronica digitale, e depositato nel Catasto Energetico Edifici Regionale (CEER).

DOCUMENTAZIONE DA ALLEGARE ALLA DICHIARAZIONE



Documento di identità C.I. COMUNE DI LISSONE numero 3608145AA
DEL 02/12/2011

Data 24/04/2015

Firma _____



