Regione Toscana

GEOscopio

Regione Toscana - SITA: Cartoteca

Data presentazione:14/04/1997 - Data: 01/10/2017 - n. T11830 - Richiedente: MSCVTR52M30D612Y

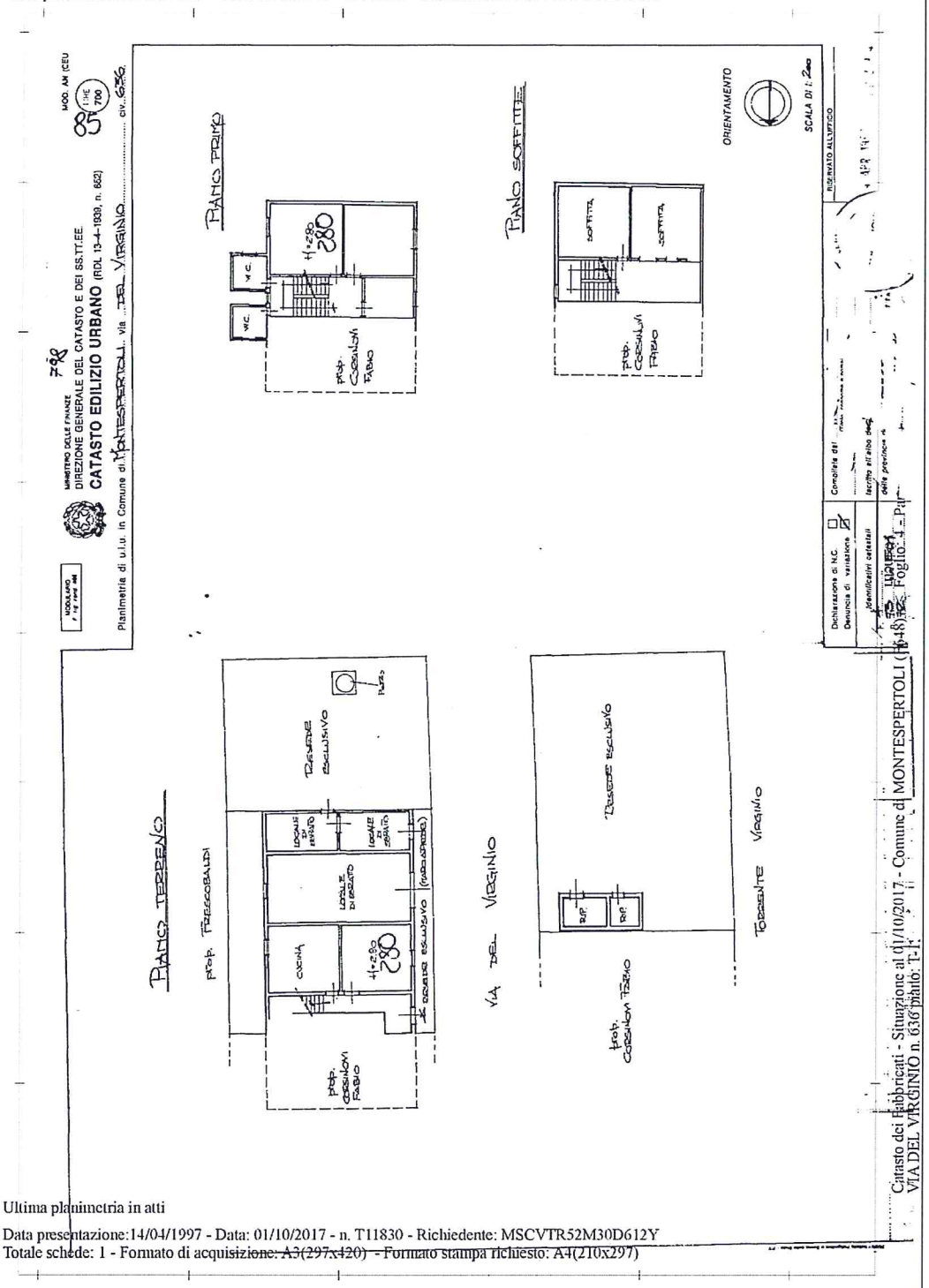

Ultima planimetria in atti

Data presentazione:14/04/1997 - Data: 01/10/2017 - n. T11830 - Richiedente: MSCVTR52M30D612Y
Totale schede: 1 - Formato di acquisizione: A3(297x420) - Formato stampa richiesto: A4(210x297)