

**Agenzia delle Entrate
CATASTO FABBRICATI
Ufficio Provinciale di
Pescara**

Dichiarazione protocollo n. PE0038388 del 02/04/2024

Comune di Pescara

Via Alessandro Tassoni

civ. 28

Identificativi Catastali:

Sezione:

Foglio: 16

Particella: 135

Subalterno: 16

Compilata da:

Ferretti Francesca

Iscritto all'albo:

Architetti

Prov. Pescara

N. 2200

Planimetria

Scheda n. 1

Scala 1:200

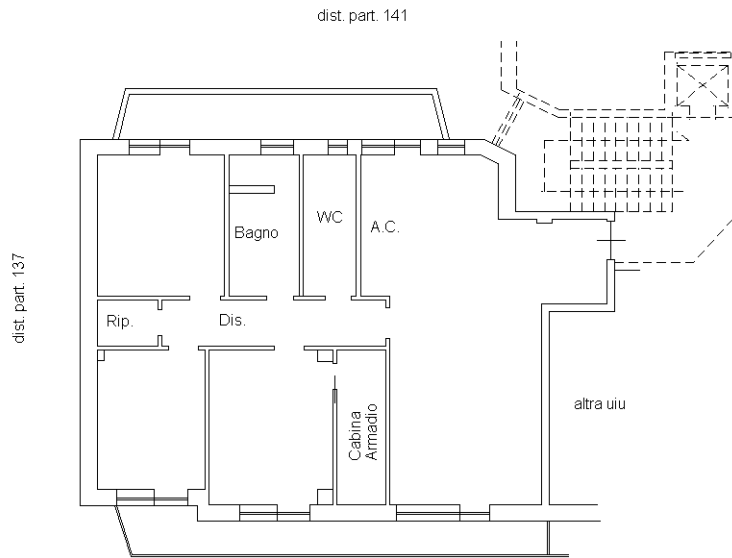

**PIANO SECONDO
H 3.00**

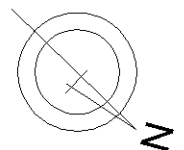

Ultima planimetria in atti

Catasto dei Fabbricati - Situazione al 07/05/2024 - Comune di PESCARA(G482) - < Foglio 16 - Particella 135 - Subalterno 16 >
VIA ALESSANDRO TASSONI n. 28 Piano 2