

Agenzia del Territorio
CATASTO FABBRICATI
Ufficio provinciale di
Firenze

Dichiarazione protocollo n. FID246274 del 07/11/2012
Planimetria di u.i.u. in Comune di Montaione
Via Palmiro Togliatti

cov. 17

Identificativi Catastali:
Sezione:
Foglio: 57
Particella: 842
Subalterno: 11

Prov. Firenze

N. 03217

Scala 1: 200

Ultima planimetria in atti

Data: 12/10/2020 - n. T138538 - Richiedente: CBNNDR68H17D612P

Totale schede: 1 Formato di acquisizione: A3(297x420) - Formato stampa richiesto: A4(210x297)

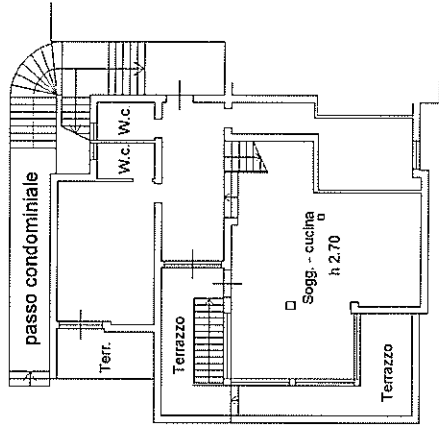

PIANTA PIANO PRIMO

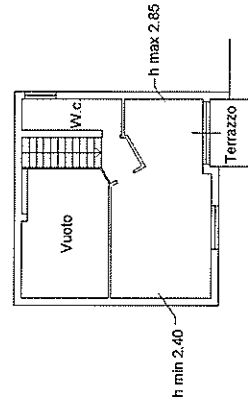

PIANTA PIANO SECONDO

PIANTA PIANO TERRA

P.lia 638

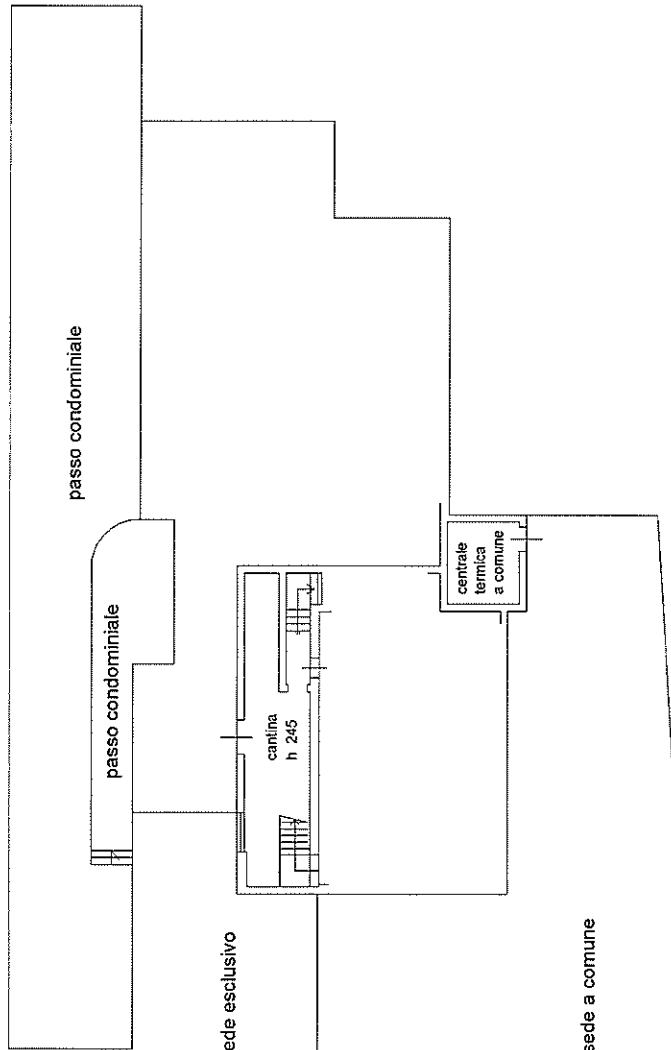

P.lia 641

Via Togliatti

Catasto dei Fabbricati - Situazione al 12/10/2020 - Comune di MONTAIONE (F398) - < Foglio: 57 - Particella: 842 - Subalterno: 11 >
Firmato DA: **PAOLO BIANCHI** - P.A. NG CA 3 Serial#: 715e99851fb3bcca22c1c2e172515b



BOCCALARIO
P. n. 27 225



5376
MINISTERO DELLE FINANZE
DIREZIONE GENERALE DEL CATASTO E DEI SERVIZI TECNICI ERARIALI

Mod. 3 (Nuovo Catasto Edilizio Urbano)

Lire 50

8

213 NUOVO CATASTO EDILIZIO URBANO

(R. DECRETO-LEGGI 12 APRILE 1938, N. 642)

Planimetria dell'immobile situato nel Comune di Montaione Via Togliatti

Ditta [REDACTED]

Allegata alla dichiarazione presentata all'Ufficio Tecnico Erariale di Firenze

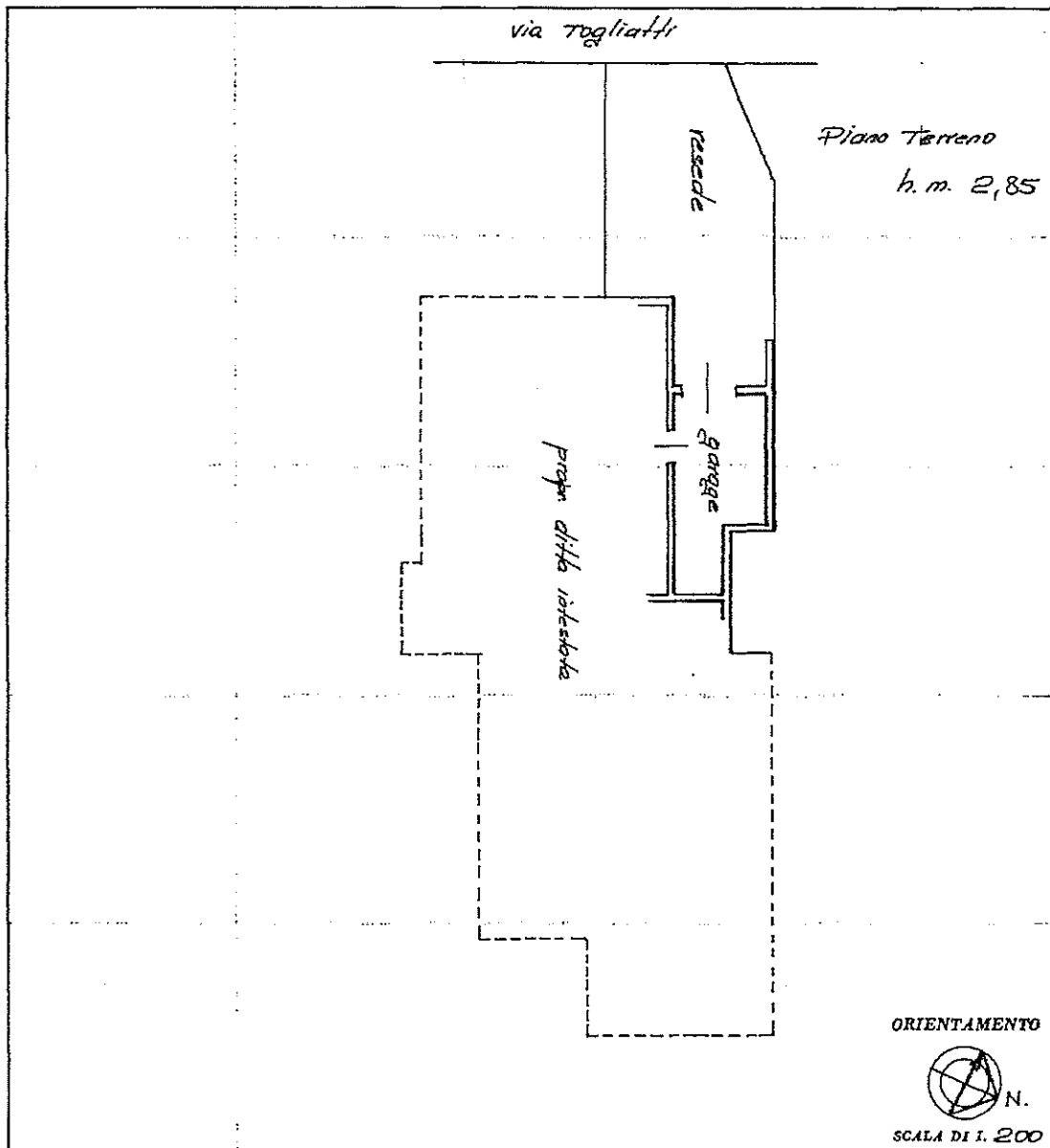

SPAZIO RISERVATO PER LE ANNOTAZIONI D'UFFICIO

DATA 17-5-83

PROT. N° 17034

Foglio	<u>57</u>
Particella	<u>847</u>
Sub	<u>1</u>
	<u>843</u>
	<u>562</u>

Compilata dal Ingegnere

[REDACTED]

Iscritto all'Albo degli Ingegneri

della Provincia di Firenze

DATA 15 Febbraio 1983

Firma: [REDACTED]

Ultima planimetria in atti

