

Tribunale di Rovigo
PROCEDURA DI ESECUZIONE IMMOBILIARE

promossa da: **PENELOPE SPV SRL**

contro: [REDACTED]

N° Gen. Rep. **27/2019**
data udienza ex art. 569 c.p.c.: 09-04-2021 ore 11:30

Giudice Delle Esecuzioni: **Dott.ssa Pierangela Congiu**

Custode Giudiziario: **Dott.ssa Alice Tasso - Notaio Enrico Abramo Marabese**

ALLEGATI AL LOTTO
019 – Sub 61-77

Esperto alla stima: **Geom. Roberto Areggi**

Codice fiscale: RGGRR65P01G836J

Studio in: Via Nicola Badaloni 6 - 45100 Rovigo

Telefono: 0425 200246

Fax: 0425 070851

Email: studioareggi@libero.it

Pec: roberto.areggi@geopec.it



ELABORATO PLANIMETRICO

Agenzia delle Entrate
CATASTO FABBRICATI
Ufficio provinciale di Padova

Comune di San Pietro Viminario
Sezione: Foglio: 7 Particella: 638 del
Prp000000000 n. 09/05/2018 del
Tipo Mappale n. del Scala 1 : 500

Dimostrazione grafica dei subalterni

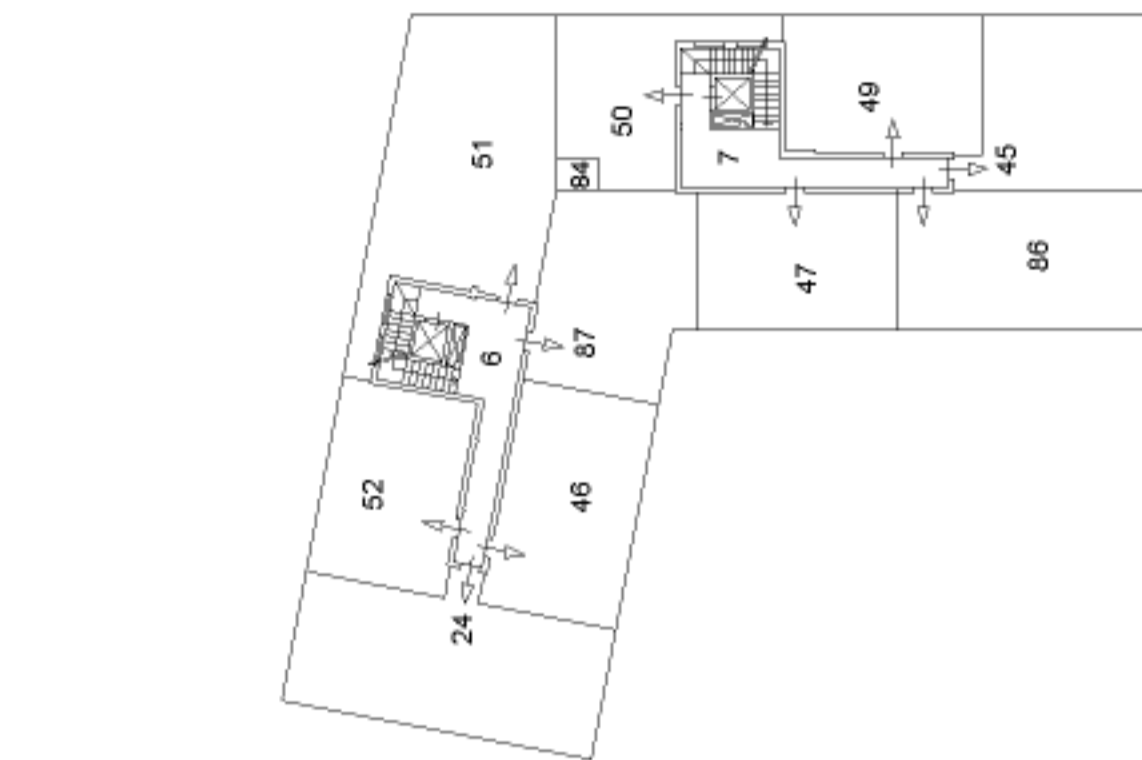

PIANO PRIMO

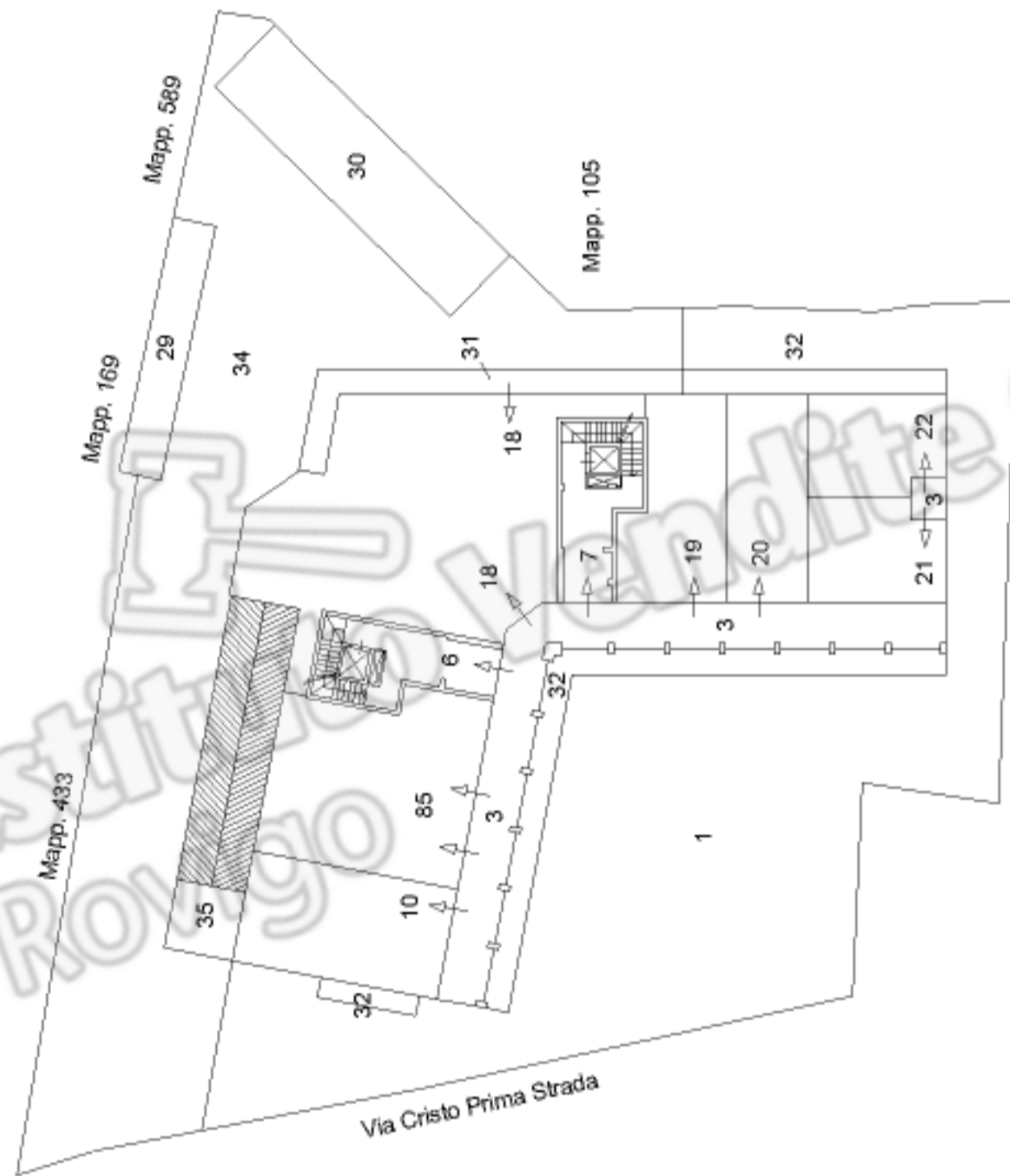

PIANO TERRA

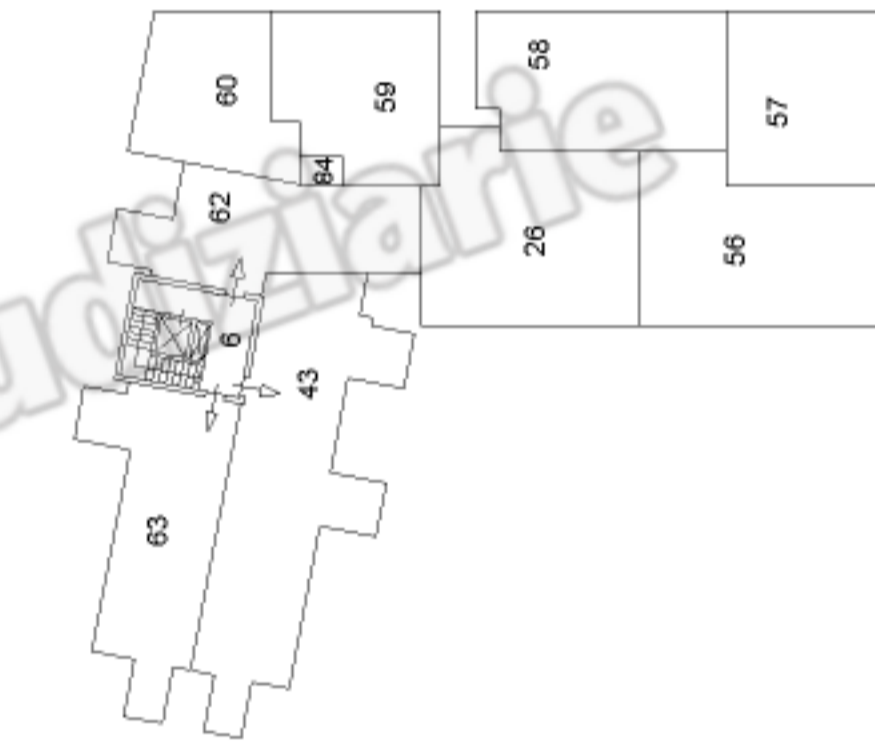

PIANO TERZO/SOTTOTETTO

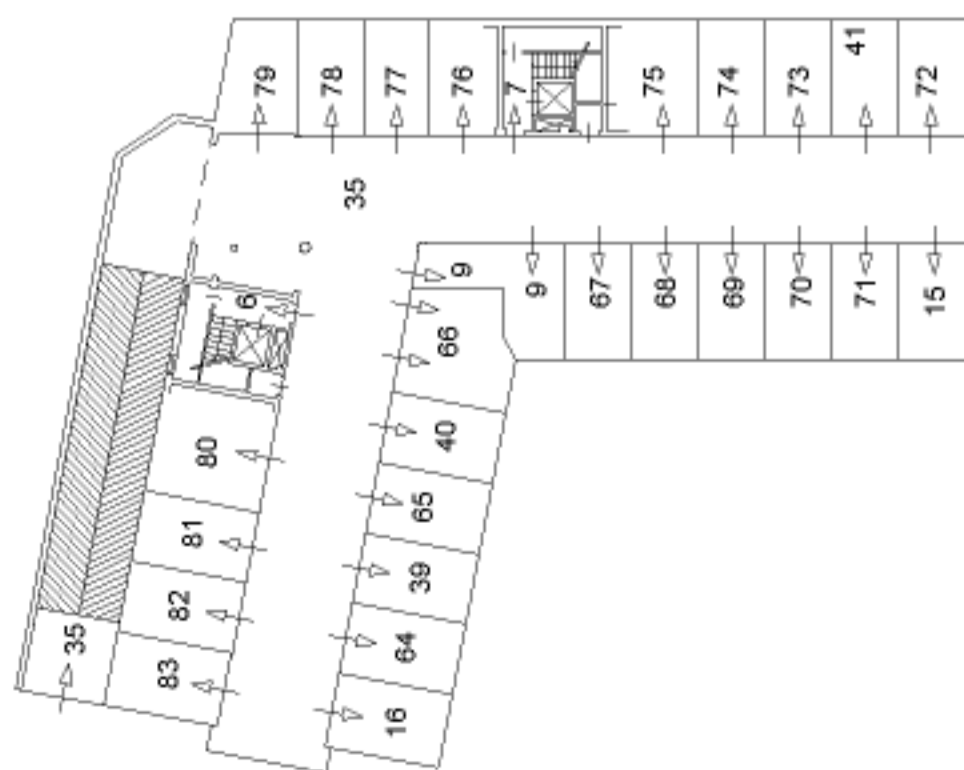

PIANO PRIMO SOTTOSTRADA

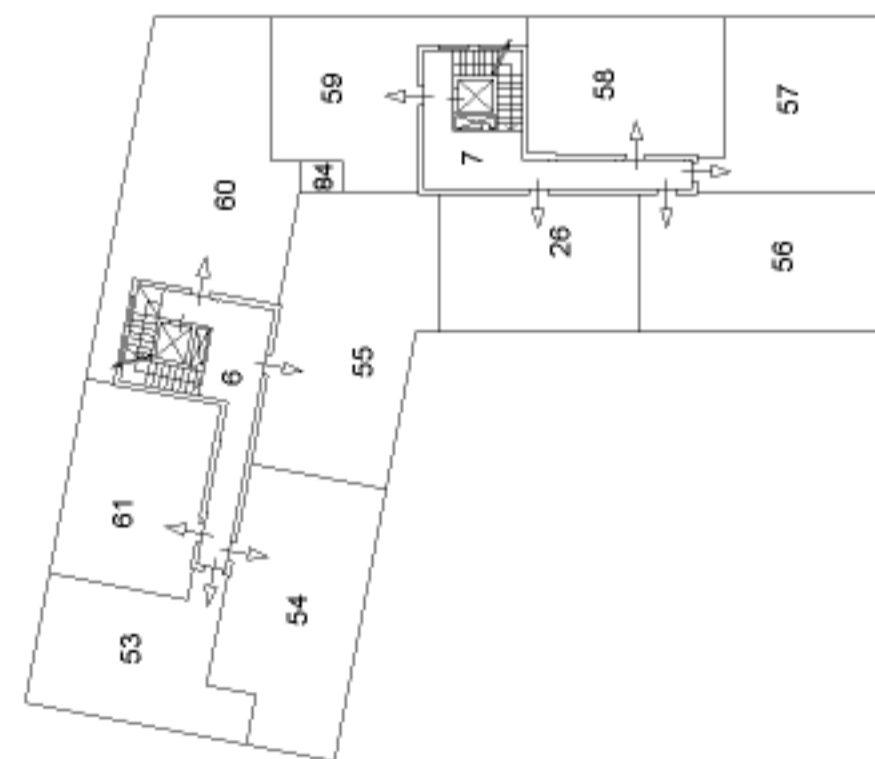

PIANO SECONDO



Agenzia delle Entrate
CATASTO FABBRICATI
Ufficio Provinciale di
Padova

Dichiarazione protocollo n. PD0313791 del 12/12/2014

Planimetria di u.i.u. in Comune di San Pietro Viminario

Piazza San Pietro

civ. 1

Identificativi Catastali:

Sezione:

Foglio: 7

Particella: 638

Subalterno: 61



Scheda n. 1

Scala 1:200

A.U.I.U.



A.U.I.U.

A.U.I.U.

PIANTA PIANO SECONDO H=2.70

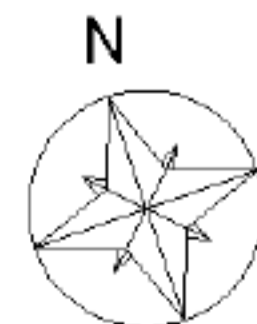

Ultima planimetria in atti

Istituto Vendite Giudiziarie
Rovigo



Agenzia delle Entrate
CATASTO FABBRICATI
Ufficio Provinciale di
Padova

Dichiarazione protocollo n. PD0313791 del 12/12/2014

Planimetria di u.i.u. in Comune di San Pietro Viminario

Piazza San Pietro

civ. 1

Identificativi Catastali:

Sezione:

Foglio: 7

Particella: 638

Subalterno: 77



Scheda n. 1 Scala 1:200

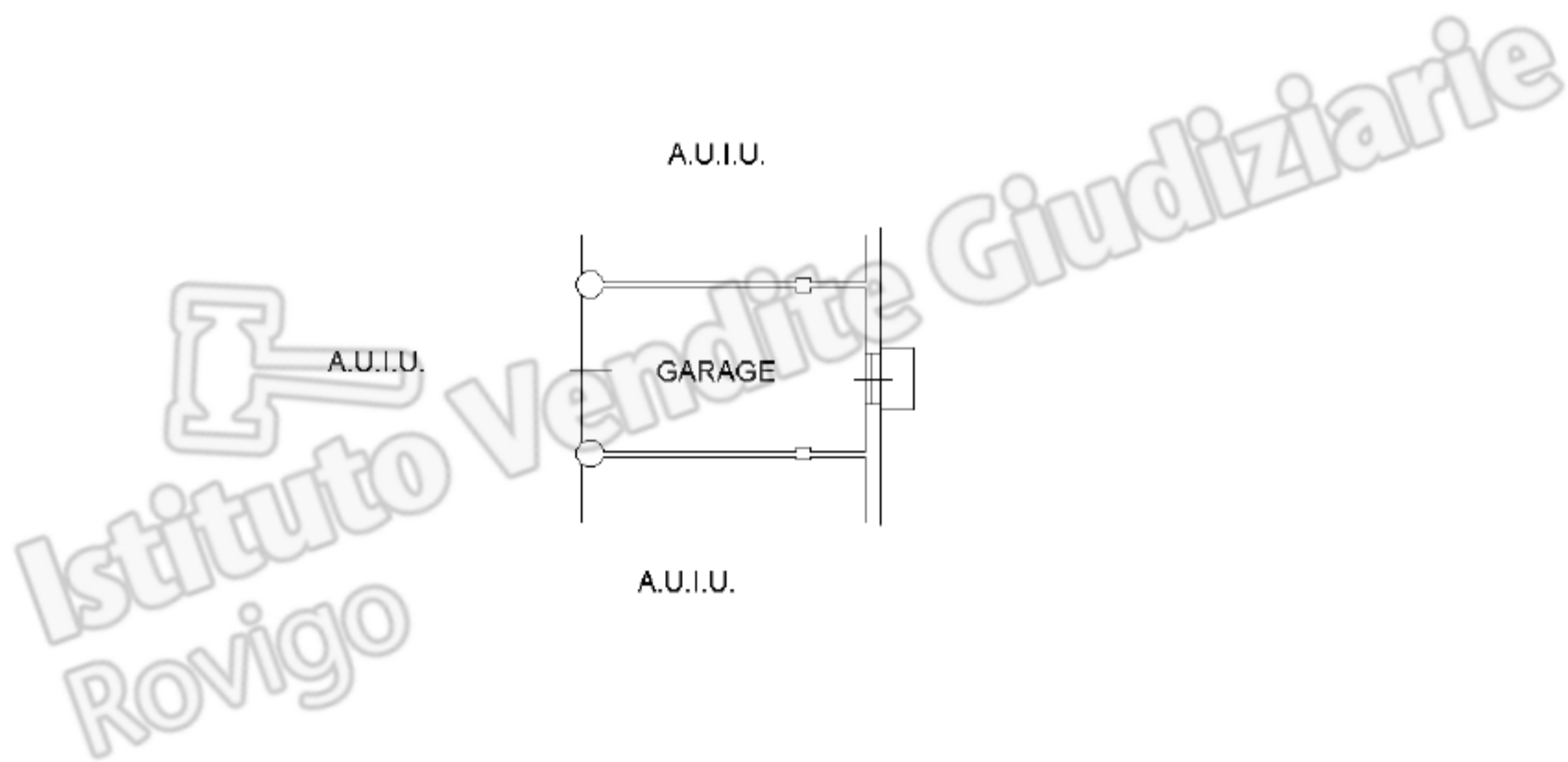

PIANTA PIANO PRIMO SOTTOSTRADA H=2.70

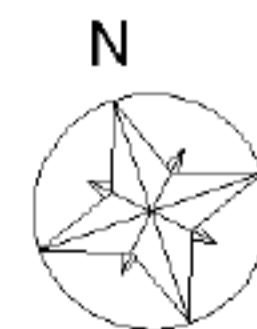

Ultima planimetria in atti

