

**Tribunale di Rovigo**  
**PROCEDURA DI ESECUZIONE IMMOBILIARE**

promossa da: **PENELOPE SPV SRL**

contro: [REDACTED]

N° Gen. Rep. **27/2019**  
data udienza ex art. 569 c.p.c.: 09-04-2021 ore 11:30

Giudice Delle Esecuzioni: **Dott.ssa Pierangela Congiu**

Custode Giudiziario: **Dott.ssa Alice Tasso - Notaio Enrico Abramo Marabese**

**ALLEGATI AL LOTTO**  
**014 – Sub 56-75**

Esperto alla stima: **Geom. Roberto Areggi**

Codice fiscale: RGGRRRT65P01G836J

Studio in: Via Nicola Badaloni 6 - 45100 Rovigo

Telefono: 0425 200246

Fax: 0425 070851

Email: studioareggi@libero.it

Pec: roberto.areggi@geopec.it



**ELABORATO PLANIMETRICO**  
 Comune di San Pietro Viminario  
 Dimostrazione grafica dei subalterni

Sezione: Foglio: 7 Particella: 638  
 Tipo Mappale n. del del  
 Mapp. 433 Mapp. 169 Mapp. 589

Prp. 09/05/2018 del  
 Scala 1 : 500

Agenzia delle Entrate  
**CATASTO FABBRICATI**  
 Ufficio provinciale di Padova

Ultima planimetria in atti  
 Data: 17/07/2019 - n. T243830 - Richiedente: Telematico  
 Totale schede: 1 - Formato di acquisizione: A3(297x420) - Formato stampa richiesto: A4(210x297) - Fattore di scala non utilizzabile

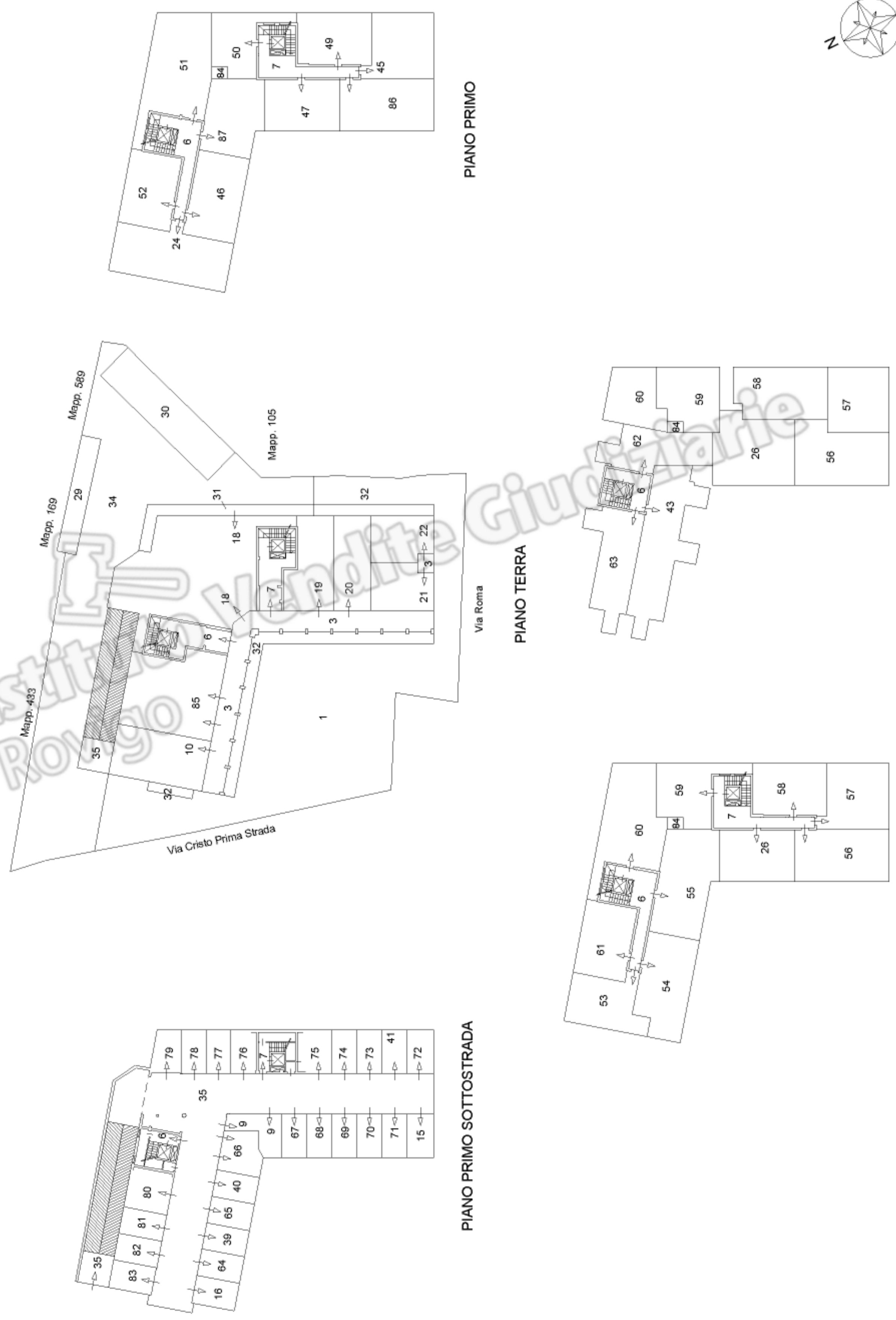

**Agenzia delle Entrate**  
**CATASTO FABBRICATI**  
Ufficio Provinciale di  
**Padova**

Dichiarazione protocollo n. PD0313791 del 12/12/2014

Planimetria di u.i.u. in Comune di San Pietro Viminario

Piazza San Pietro

civ. 1

Identificativi Catastali:

Sezione:

Foglio: 7

Particella: 638

Subalterno: 56

Scheda n. 1

Scala 1:200



PIANTA PIANO SECONDO H=2.70

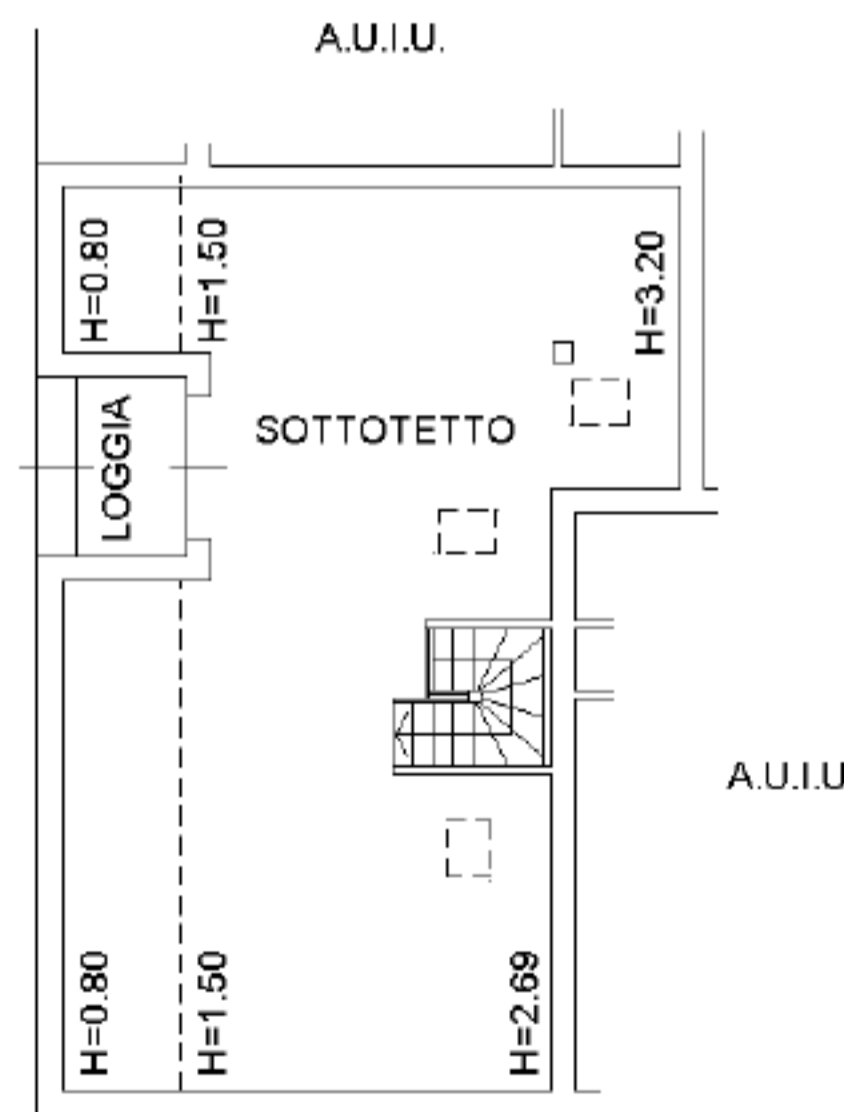

PIANTA PIANO TERZO  
SOTTOTETTO

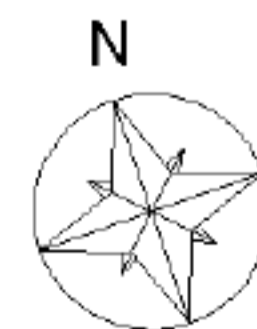

Ultima planimetria in atti





**Agenzia delle Entrate**  
**CATASTO FABBRICATI**  
Ufficio Provinciale di  
Padova

Dichiarazione protocollo n. PD0313791 del 12/12/2014

Planimetria di u.i.u. in Comune di San Pietro Viminario

Piazza San Pietro

civ. 1

Identificativi Catastali:

Sezione:

Foglio: 7

Particella: 638

Subalterno: 75



Scheda n. 1      Scala 1:200

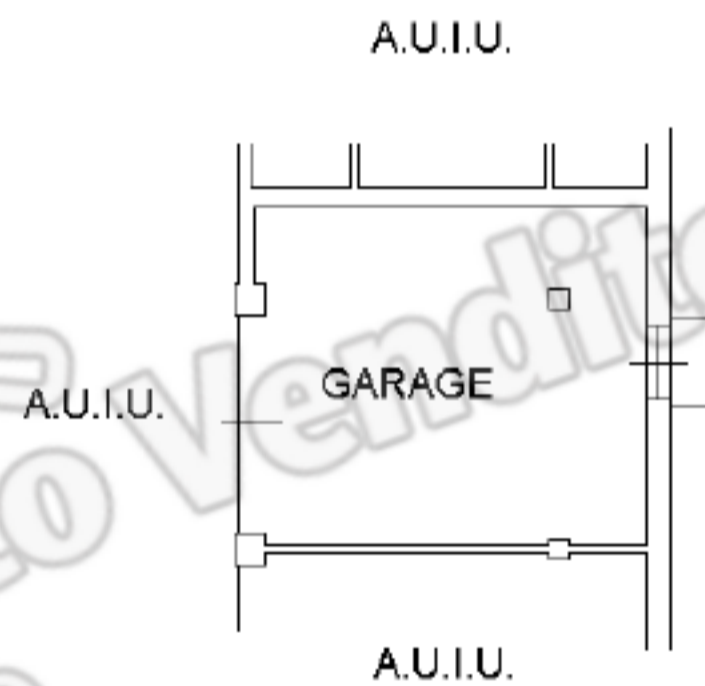

PIANTA PIANO PRIMO SOTTOSTRADA H=2.70

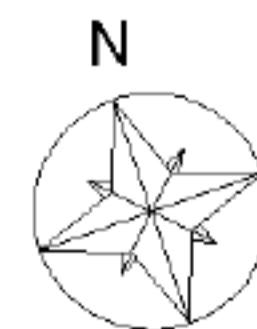

Ultima planimetria in atti

Istituto Vendite Giudiziarie  
Rovigo

Catasto dei Fabbricati - Situazione al 19/07/2019 - Comune di SAN PIETRO VIMINARIO (1120) - < Foglio: 7 - Particella: 638 - Subalterno: 75 >  
Firmato DA: ~~AR~~ ~~GG~~ ~~RT~~ ~~65~~ ~~P01~~ ~~G836J~~ ~~EC~~ S.P.A. NG CA 3 Serial#: 20a60ed233136f1c6de3def654e1ca57

