

**Agenzia del Territorio  
CATASTO FABBRICATI  
Ufficio Provinciale di  
Roma**

Dichiarazione protocollo n. RM0311878 del 28/04/2005

Planimetria di u.i.u. in Comune di Canterano

Via Delle Piaje

civ. 12

Identificativi Catastali:

Sezione:

Foglio: 6

Particella: 189

Subalterno: 506

Compilata da:

Cosmi Davide

Iscritto all'albo:

Geometri

Prov. Roma

N. 8255

Scheda n. 1

Scala 1:100

# PIANO PRIMO

Abitazione

h = 2.70 m

sub n° 507

p.lla n° 631

p.lla n° 635

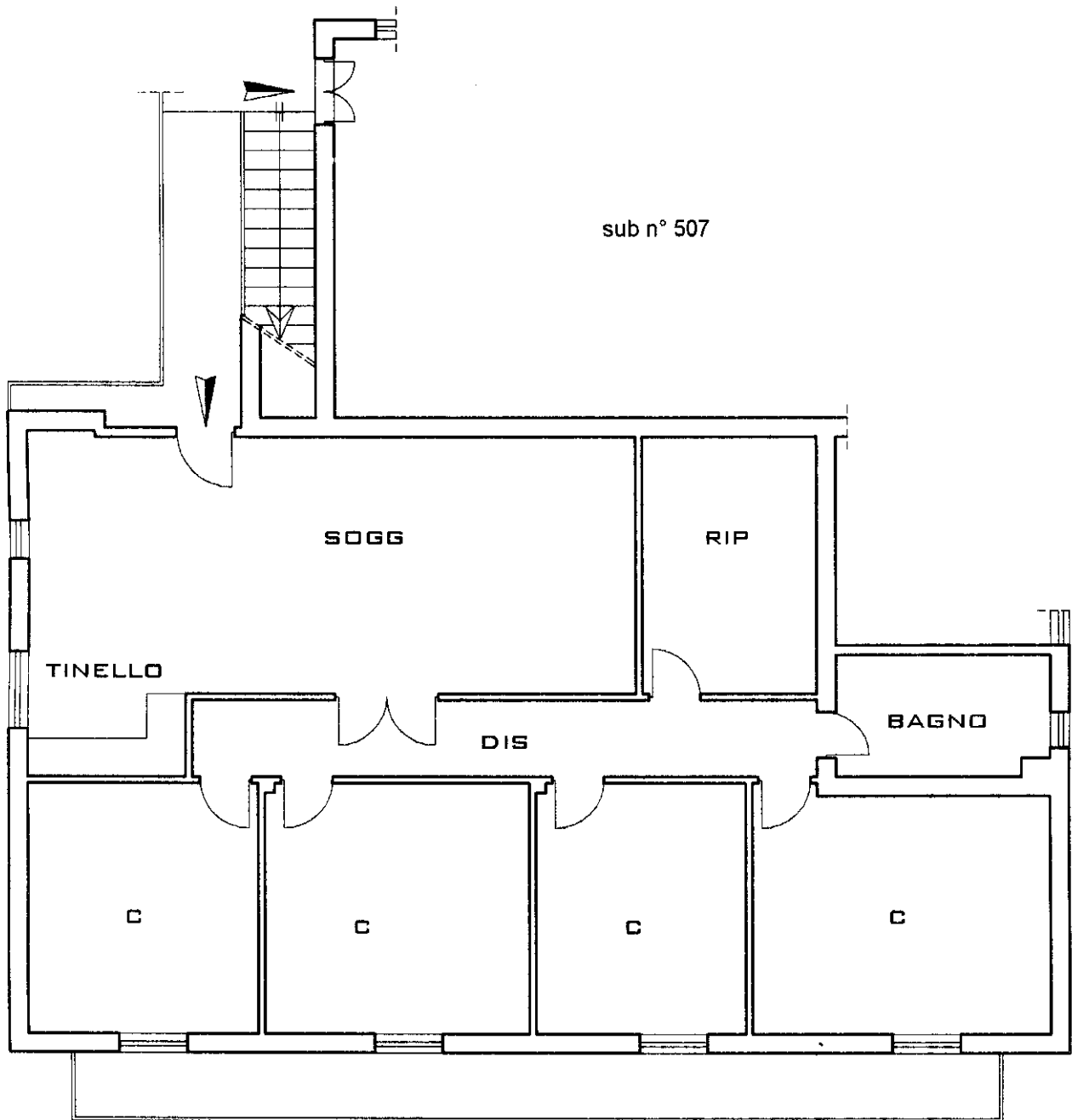

Ultima planimetria in atti





Comune di Canterano (RM)  
Appartamento - Foglio Catastale n° 6 - Particella Catastale n° 189 - Subalterno n° 506

