



MINISTERO DELLE FINANZE
DIREZIONE GENERALE DEL CATASTO E DEI SISTEMI
CATASTO EDILIZIO URBANO (RDL 13-4-1939, n. 652)

MOD. AN (CEU)
LIRE
400

Planimetria di u.i.u. in Comune di SPOLETO via LOC. S. NICOLO' civ. 136/a

MODULARIO
1/10 70x110 400

PIANO TERRA

stessa ditta

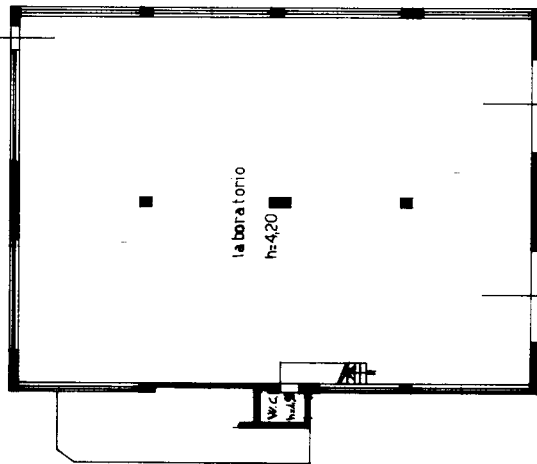

stessa ditta

laboratorio
h=420

stessa ditta

stessa ditta

stessa ditta

PIANO SOPPALCO

stessa ditta

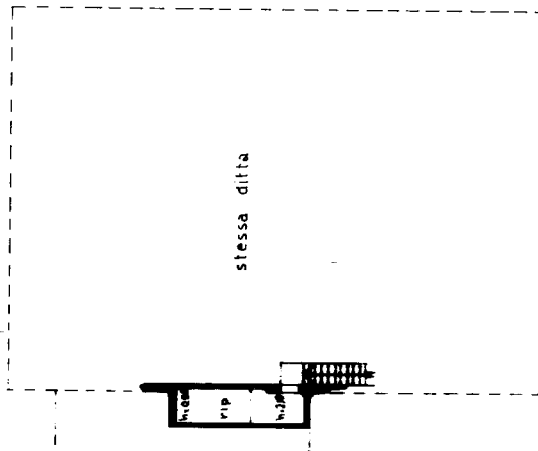

stessa ditta

PLANIMETRIA CATASTALE 1:2000

FOGLIO N. 123

ORIENTAMENTO

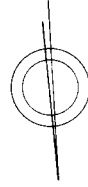

SCALA DI 1:200

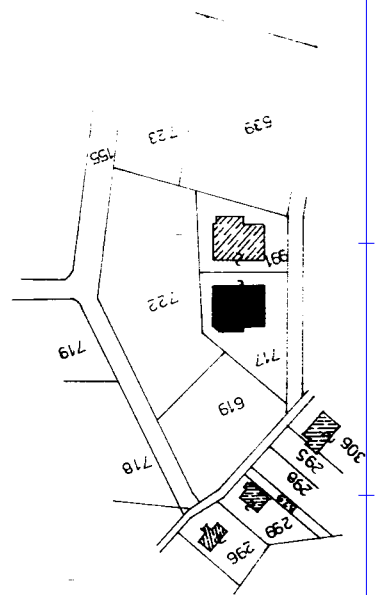

Geometra
VALENTINI RODOLFO
geometri
Perugia 839

09-05-1991
invar. 01
Particella 717 - Subalterno 2 >

21 MAG. 1991

25703/01