

Richiedente: CTTNRC62D26D286D

del Territorio
OPERE FABBRICATE
Provinciale di
Milano

Dichiarazione protocollo n. MI0075255 del 08/02/2006

Planimetria di u.i.u. in Comune di Desio

Via Rossini Giacomo

civ. 102

Identificativi Catastali:

Sezione:

Foglio: 54

Particella: 78

Subalterno: 701

Compilata da:
Cattaneo Enrico

Iscritto all'albo:
Geometri

Prov. Milano

N. 9490

a n. 1

Scala 1:200

VIA ROSSINI

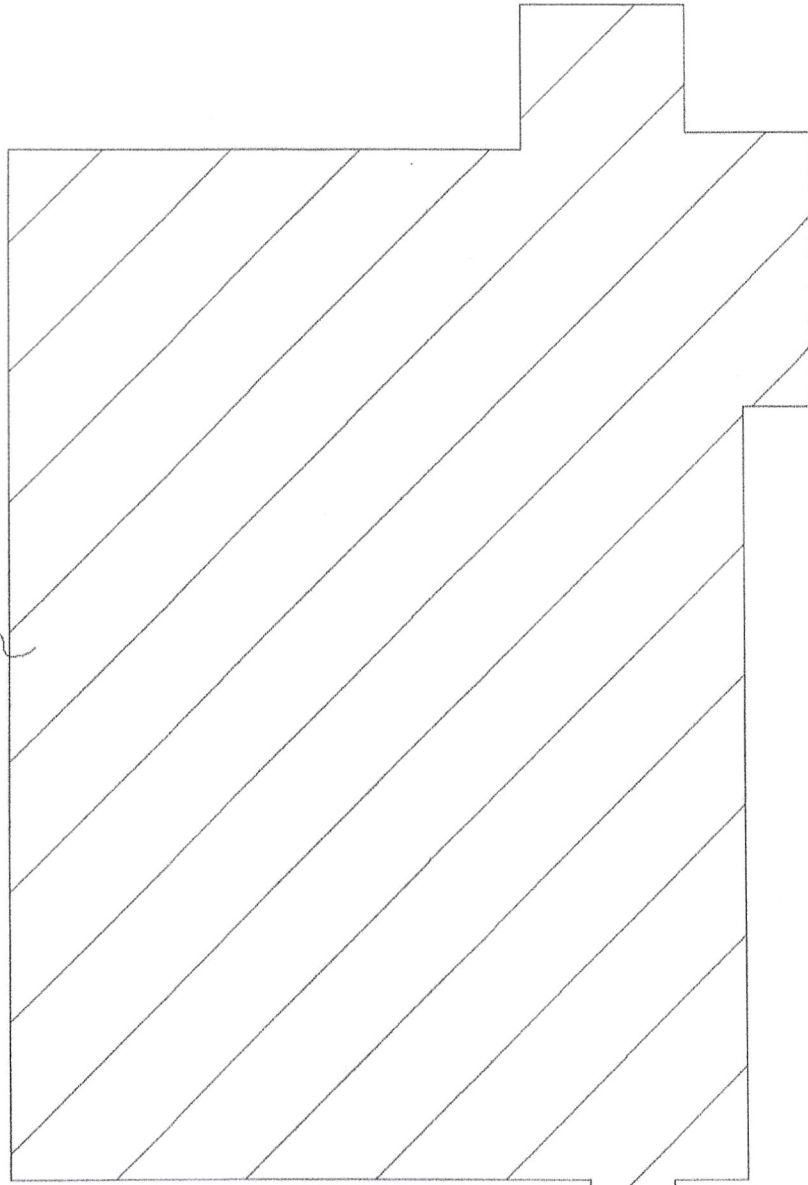

CORTE
COMUNE
mapp. 78

CORTE
COMUNE
mapp. 78

mapp. 18

mapp. 223

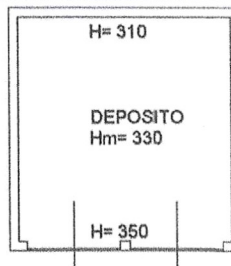

CORTE
COMUNE
mapp. 78

NORD

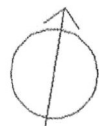

Ultima planimetria in atti

PIANTA PIANO TERRA

Data: 22/02/2023 - n. T125194 - Richiedente: CTTNRC62D26D286D

Totale schede: 1 - Formato di acquisizione: A4(210x297) - Formato stampa richiesto: A4(210x297)



MINISTERO DELLE FINANZE
DIREZIONE GENERALE DEL CATASTO E DEI SERVIZI TECNICI ERARIALI

Mod. B (Nuovo Catasto Edificio Urbano)

NUOVO CATASTO EDILIZIO URBANO

Lire
20

(R. DECRETO-LEGGE 13 APRILE 1950, N. 652)

Simetria dell'immobile situato nel Comune di **D&SIO** Via **ROSSINI**

Atta **THELETRON di B. FARINA & C.**

Allegata alla dichiarazione presentata all'Ufficio Tecnico Erariale di **MILANO**

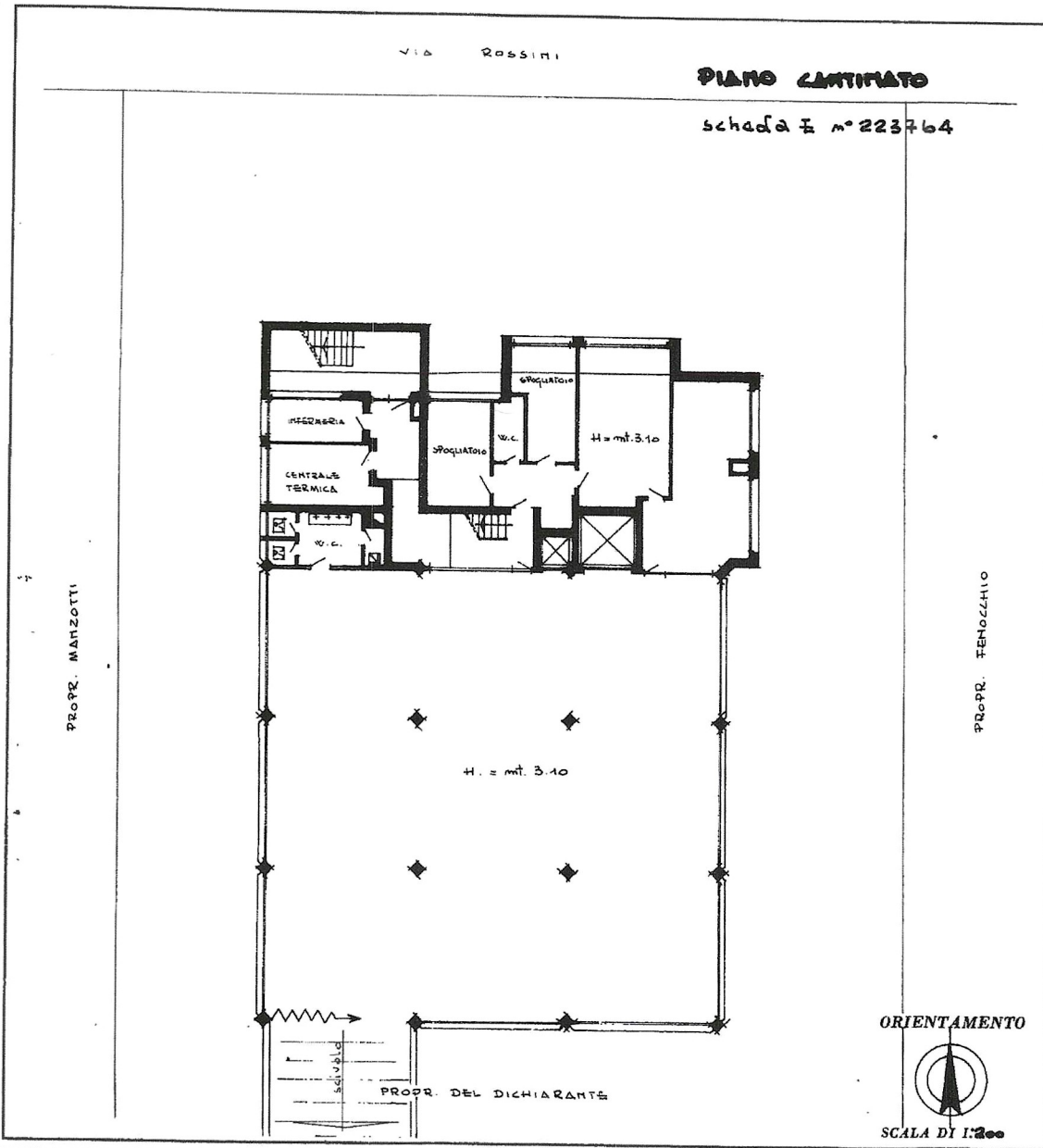

SPAZIO RISERVATO PER LE ANNOTAZIONI D'UFFICIO

DATA **18/09/1967**
 PROT. N° **42354**

Compilata dal **Geom. LUIGI BIELLA**
 (Titolo, nome e cognomi del tecnico)

Iscritto all'Albo dei **Geometri**
 della Provincia di **Milano**

DATA **18 SETTEMBRE 1967**

Firma: *Luigi Biella*

ISTITUTO POLIGRAFICO DELLO STATO



MINISTERO DELLE FINANZE

MOD. B (Nuovo Catasto Edilizio Urbano)

DIREZIONE GENERALE DEL CATASTO E DEI SERVIZI TECNICI ERARIALI

Lire 20

NUOVO CATASTO EDILIZIO URBANO

(R. DECRETO-LEGGE 13 APRILE 1939, N. 652)

Simetria dell'immobile situato nel Comune di DESIO Via ROSSINI
Via TINELTRON di B. FARINA e C.
Allegata alla dichiarazione presentata all'Ufficio Tecnico Erariale di MILANO

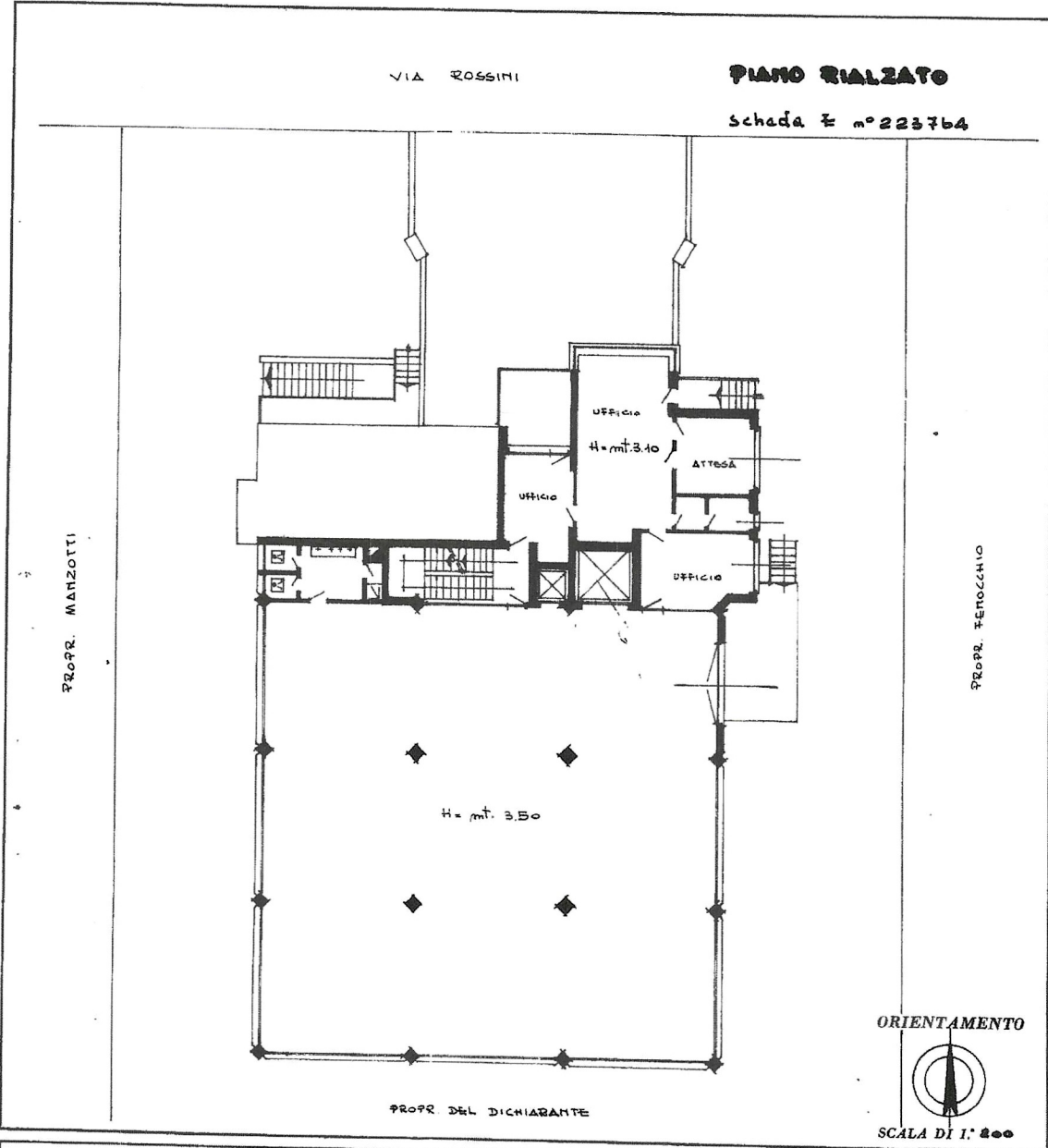

SPAZIO RISERVATO PER LE ANNOTAZIONI D'UFFICIO

DATA

PROT. N°

1835

ISTITUTO POLIGRAFICO DELLO STATO

Compilata dal Geom. LUIGI BILLA
(Titolo, nome e cognome del tecnico)

Iscritto all'Albo dei Geometri
della Provincia di Milano

DATA 18 SETTEMBRE 1967

Firma: Geom. Luigi Billa

Ultima planimetria in atti

Data presentazione: 18/09/1967 - Data: 22/02/2023 - n. T125195 - Richiedente: CTTNRC62D26D286D

Totale schede: 4 - Formato di acquisizione: A3(297x420) - Formato stampa richiesto: A4(210x297)



MINISTERO DELLE FINANZE
DIREZIONE GENERALE DEL CATASTO E DEI SERVIZI TECNICI ERARIALI

MOD. B (Nuovo Catasto Edilizio Urbano)

NUOVO CATASTO EDILIZIO URBANO

(R. DECRETO-LEGGE 13 APRILE 1939, N. 052)

Lire
20

Simmetria dell'immobile situato nel Comune di **DESIO** Via **ROSSIMI**
Catasto **THELETRON** di **B. FARINA & C.**
Allegata alla dichiarazione presentata all'Ufficio Tecnico Erariale di **MILANO**

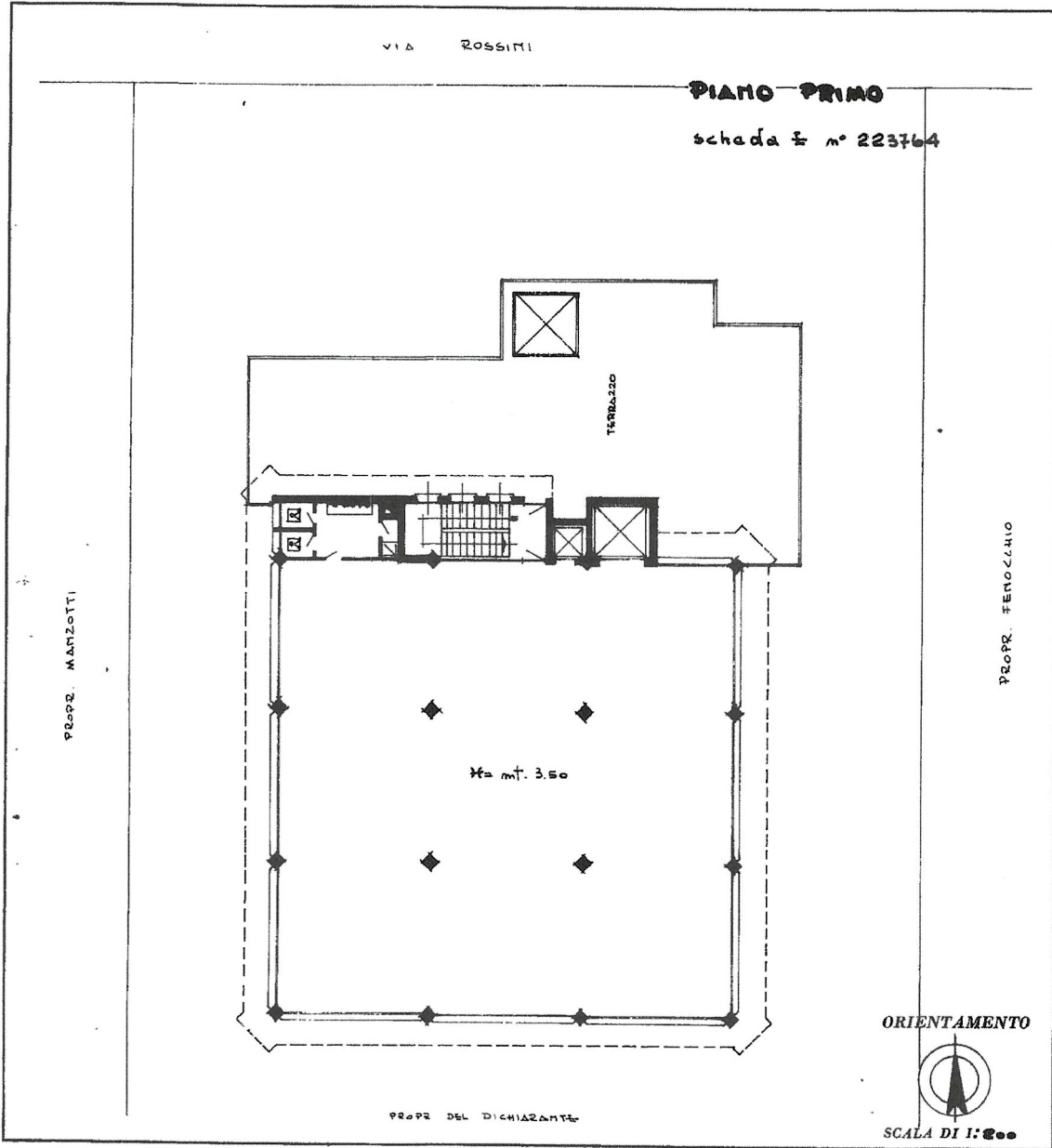

SPAZIO RISERVATO PER LE ANNOTAZIONI D'UFFICIO

DATA
PROT. N°

48357

ISTITUTO TOPOGRAFICO DELLO STATO

Compilata dal Geom. LUIGI BIVELLA
(Titolo, nome e cognome del tecnico)

Iscritto all'Albo dei Geometri
della Provincia di Milano

DATA 18 SETTEMBRE 1967

Firma: geom. Luigi Bivella

Ultima planimetria in atti

Data presentazione: 18/09/1967 - Data: 22/02/2023 - n. T125195 - Richiedente: CTTNRC62D26D286D
Totale schede: 4 - Formato di acquisizione: A3(297x420) - Formato stampa richiesto: A4(210x297)



MINISTERO DELLE FINANZE
DIREZIONE GENERALE DEL CATASTO E DEI SERVIZI TECNICI ERARIALI

Mod. B (Nuovo Catasto Edilizio Urbano)

NUOVO CATASTO EDILIZIO URBANO

Lire
20

(R. DECRETO-LEGGE 13 APRILE 1939, N. 652)

metria dell'immobile situato nel Comune di **DESIO** Via **ROSSINI**
ca **THELETRON di B. FARINA & C.**
allegata alla dichiarazione presentata all'Ufficio Tecnico Erariale di **MILANO**

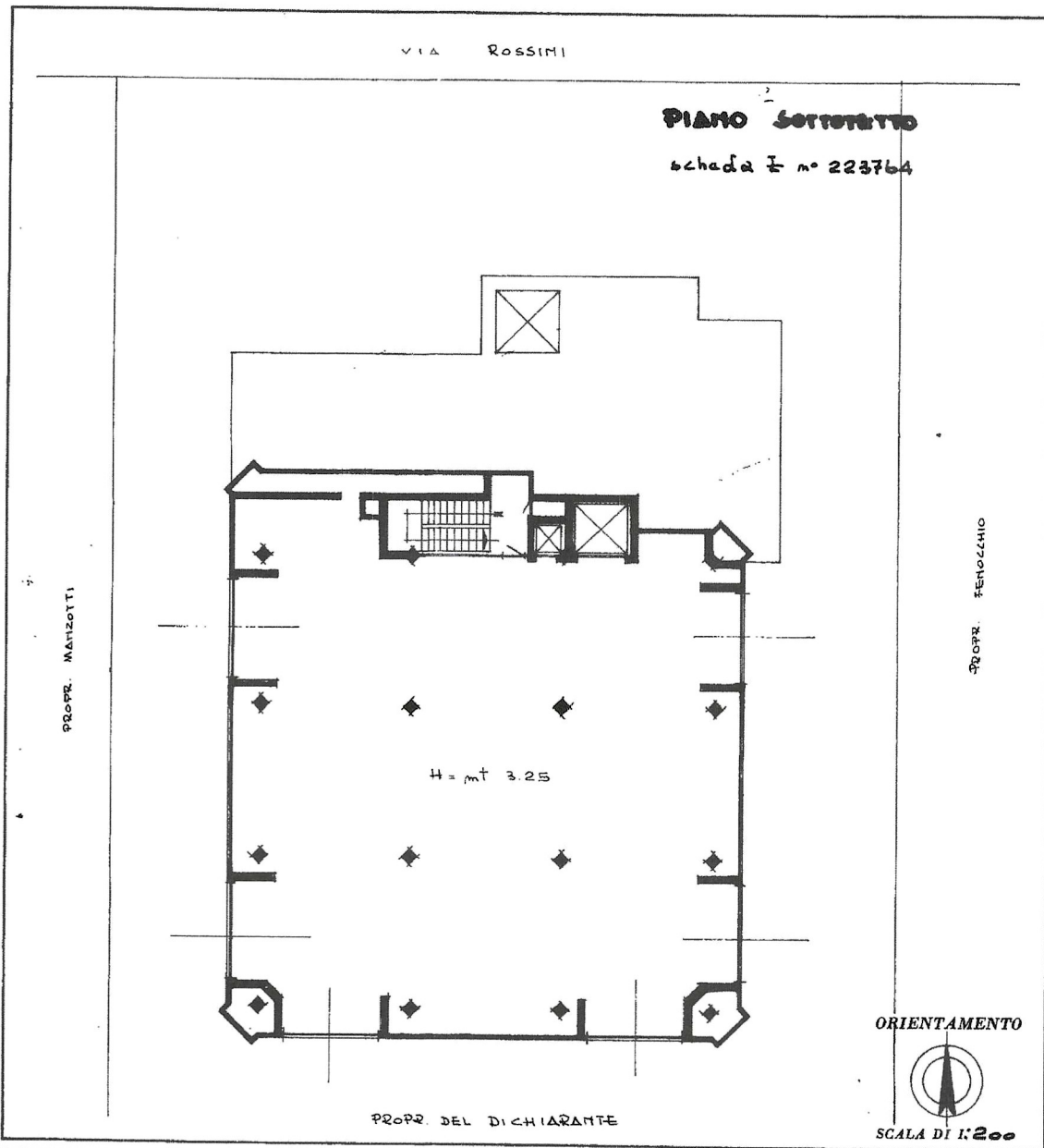

SPAZIO RISERVATO PER LE ANNOTAZIONI D'UFFICIO

DATA

PROT. N°

5835

ISTITUTO POLIGRAFICO DELLO STATO

Compilata dal **Geom. LUIGI DELLA**
(Titolo) nome e cognome del tecnico

Iscritto all'Albo dei **Geometri**
della Provincia di **Milano**

DATA **18 SETTEMBRE 1967**

Firma: *Geom. Luigi Della*

Ultima planimetria in atti

Data presentazione: 18/09/1967 - Data: 22/02/2023 - n. T125195 - Richiedente: CTTNRC62D26D286D

Totale schede: 4 - Formato di acquisizione: A3(297x420) - Formato stampa richiesto: A4(210x297)

Catasto del Edilizio Urbano - Circonvenza al 22/09/2002 - Camera di Commercio