

DA SUDDIVISIONE n. 2 (Mod. A (Rivenditori, Edilizia Urbana))



MINISTERO DELLE FINANZE  
DIREZIONE GENERALE DEL CATASTO E DEI SERVIZI TECNICI ERARIALI

Lire 50

# NUOVO CATASTO EDILIZIO URBANO

(R. DECRETO-LEGGI 12 APRILE 1958, N. 401)

Planimetria dell'immobile situato nel Comune di Novellara Via S. Giovanni  
Ditta Manicardi Lorenzo & Novellara il 1-11-1940 - Manicardi Aldo & Novellara M-4-1937  
Allegata alla dichiarazione presentata all'Ufficio Tecnico Erariale di Reggio Emilia

Area m<sup>2</sup> 2089,43  
F. n. 58  
F. n. 3023 e

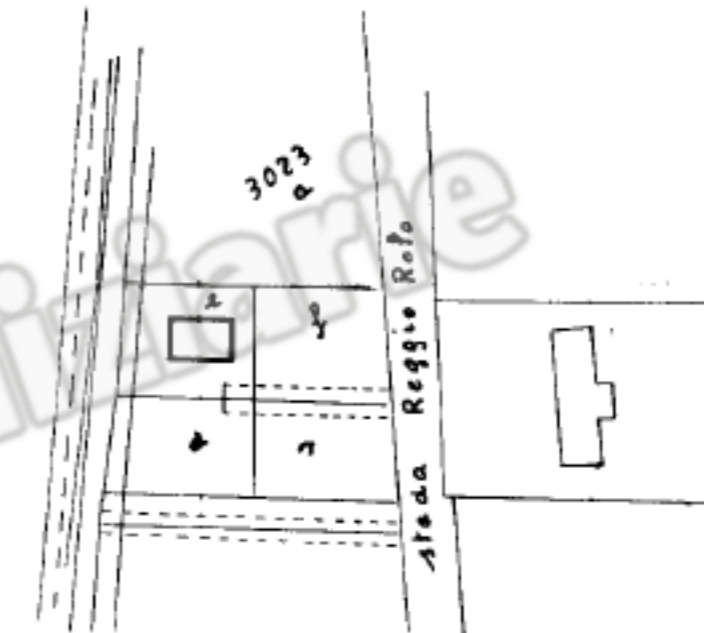
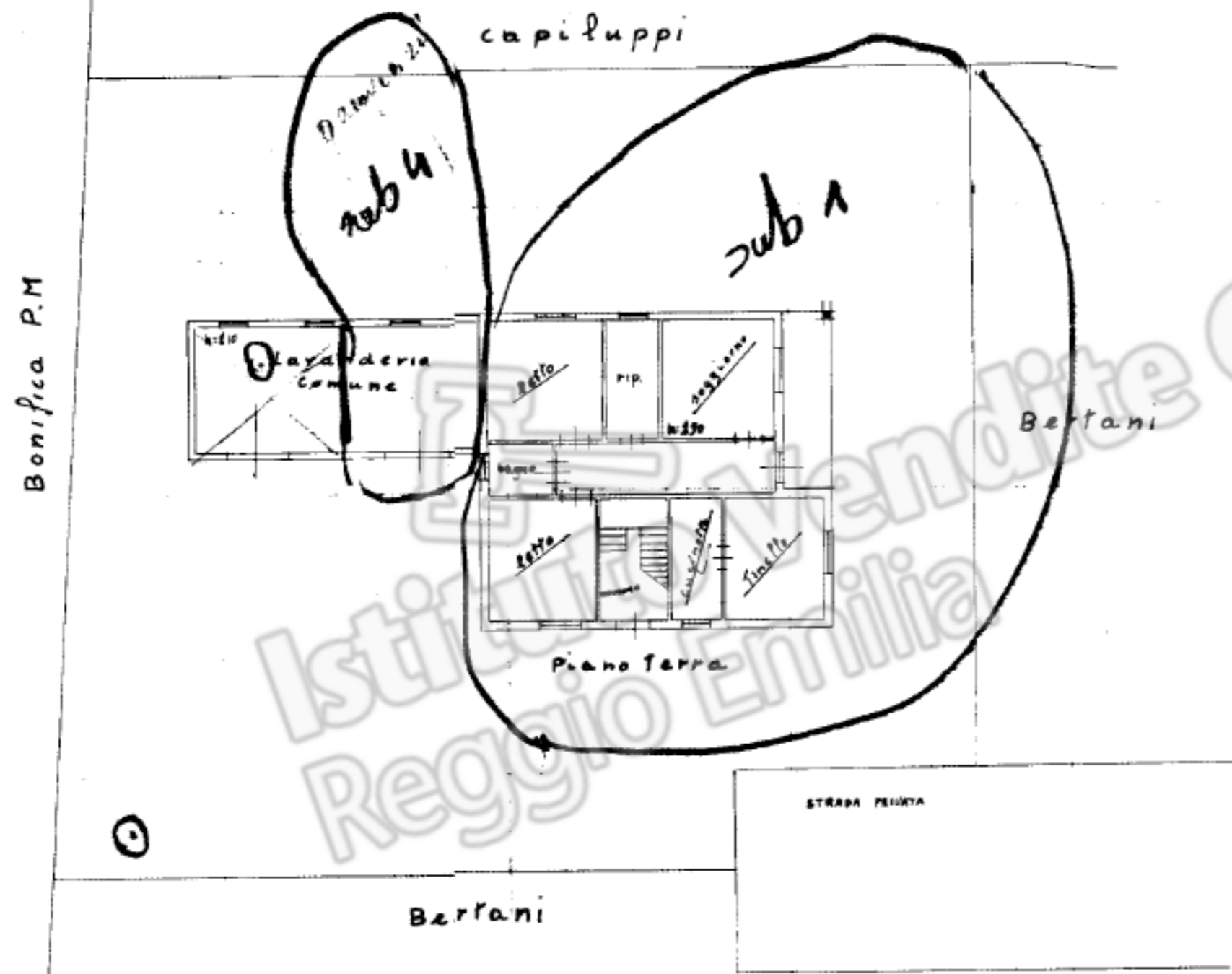

ORIENTAMENTO



SCALA DI 1:200

SPAZIO RISERVATO PER LE ANNOTAZIONI D'UFFICIO

DATA 3 - GEN. 1967  
PROT. N° 64/1219

F. 58 mull. 4661/1  
F. 58 mull. 4661/4

Compilata dal Geometra  
Aldo Bazzani  
Iscritto all'Albo dei Geometri  
della Provincia di Reggio Emilia  
DATA 6/12/66  
Firma: [Signature]

Ultima planimetria in atti

Data presentazione: 03/01/1967 - Data: 25/10/2023 - n. T26765 - Richiedente: DVLGNN80B101496D

Totale schede: 1 - Formato di acquisizione: A2(420x594) - Formato stampa richiesto: A4(210x297)

10 metri

MODULARIO  
P. - Cat. S. T. - 208



MINISTERO DELLE FINANZE  
DIREZIONE GENERALE DEL CATASTO E DEI SERVIZI TECNICI ERARIALI  
**NUOVO CATASTO EDILIZIO URBANO**  
(R. DECRETO-LEGGE 13 APRILE 1949, N. 645)

Lire 30

Planimetria dell'immobile situato nel Comune di Novellara Via S. Giovanni  
Ditta Muccicardi Lorenzo s.a. Novellara il 1-11-1940 - Muccicardi Arnoldo s.a. Novellara il 14-4-1938  
Allegata alla dichiarazione presentata all'Ufficio Tecnico Erariale di Reggio E

SA. n. 1497531  
F. 58  
Mappale 3023 e

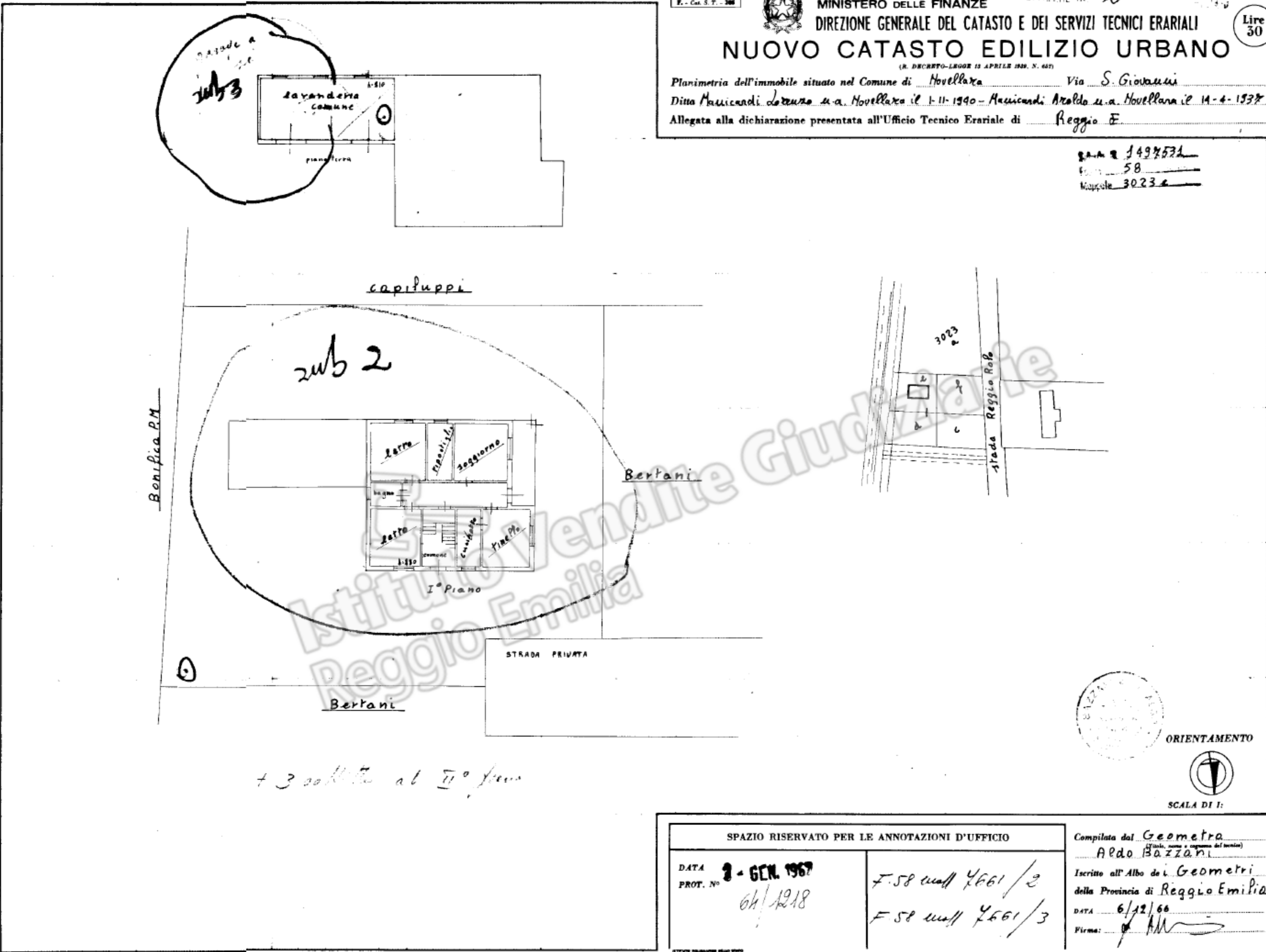

ORIENTAMENTO



SCALA DI 1:

SPAZIO RISERVATO PER LE ANNOTAZIONI D'UFFICIO

DATA 3 - GEN. 1967  
PROT. N° 64/1218

F.58 mapp. 4661/2  
F.58 mapp. 4661/3

Compilata dal Geometra  
Aldo Bazzani  
Iscritto all'Albo dei Geometri  
della Provincia di Reggio Emilia  
DATA 6/12/66  
Firma: [Signature]

Ultima planimetria in atti

Data presentazione: 03/01/1967 - Data: 25/10/2023 - n. T26766 - Richiedente: DVLGNN80B101496D

Totale schede: 1 - Formato di acquisizione: A2(420x594) - Formato stampa richiesto: A4(210x297)

10 metri

MODULARIO  
P. - Cat. S. T. - 208



MINISTERO DELLE FINANZE  
DIREZIONE GENERALE DEL CATASTO E DEI SERVIZI TECNICI ERARIALI  
**NUOVO CATASTO EDILIZIO URBANO**  
(R. DECRETO-LEGGE 13 APRILE 1949, N. 645)

Lire  
30

Planimetria dell'immobile situato nel Comune di Novellara Via S. Giovanni  
Ditta Muccicardi Lorenzo s.a. Novellara il 1-11-1940 - Muccicardi Arnoldo s.a. Novellara il 14-4-1938  
Allegata alla dichiarazione presentata all'Ufficio Tecnico Erariale di Reggio E

SA. n. 1497531  
F. 58  
Mappale 3023 e

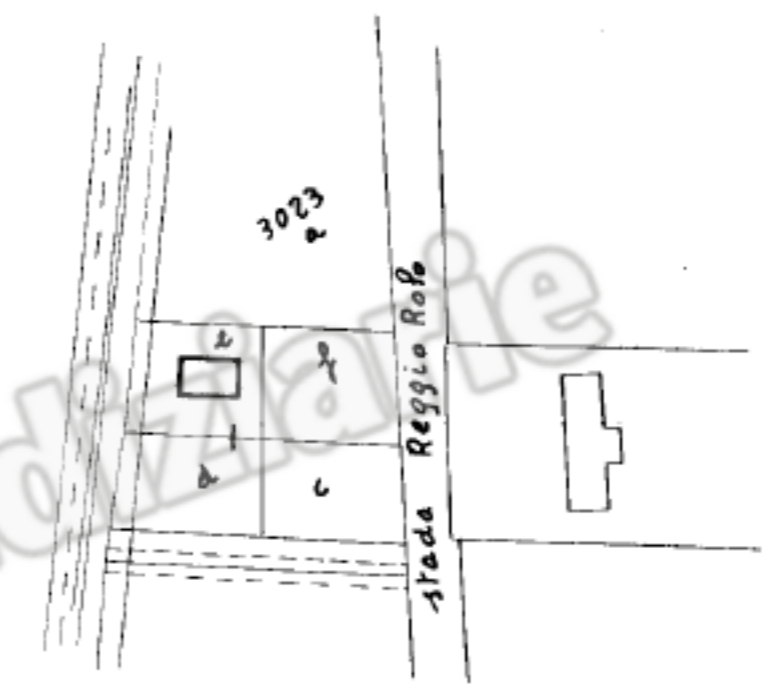
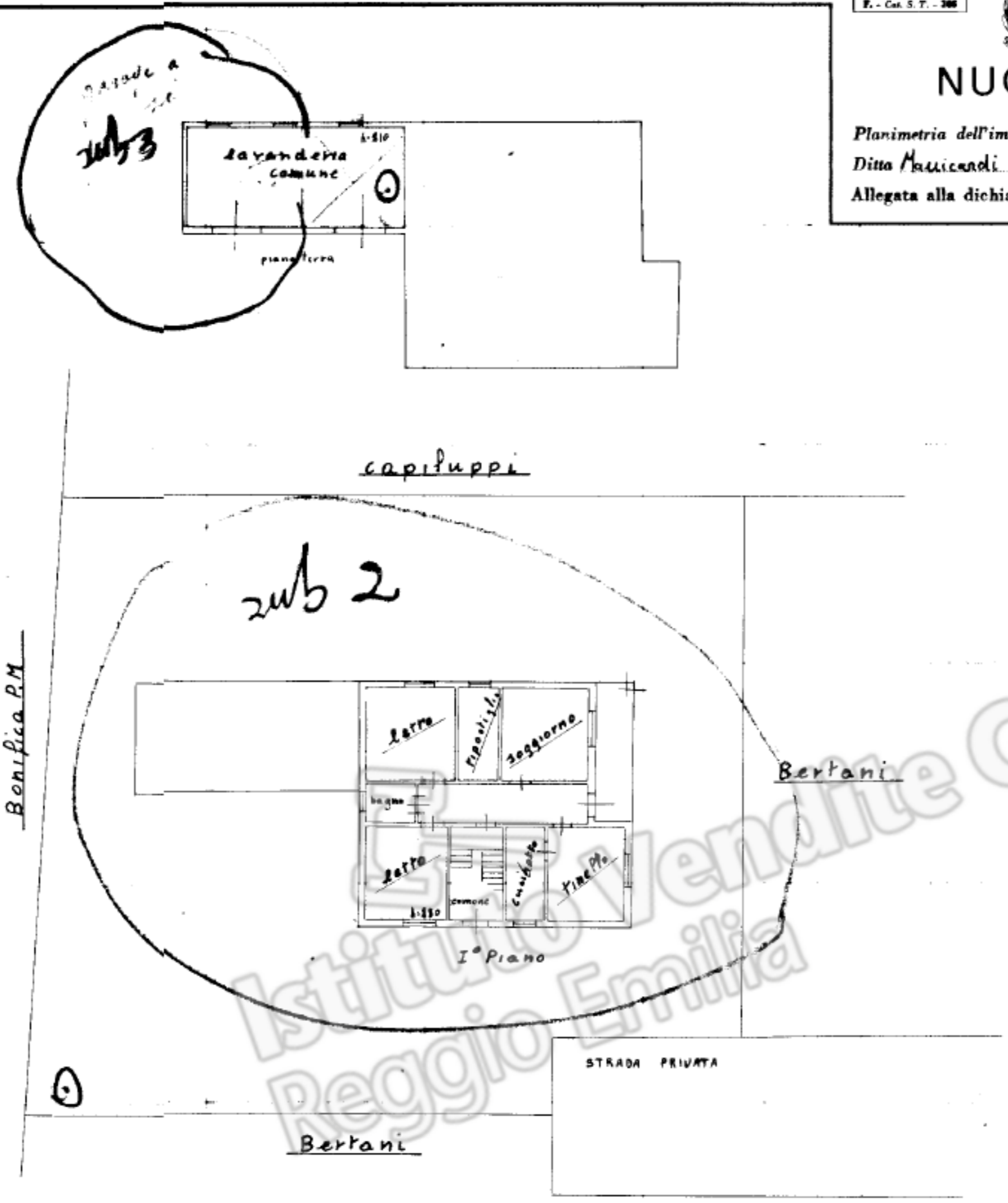

ORIENTAMENTO



SCALA DI 1:

SPAZIO RISERVATO PER LE ANNOTAZIONI D'UFFICIO

DATA 3 - GEN. 1967  
PROT. N° 64/1218

F.58 mapp 4661/2  
F.58 mapp 4661/3

Compilata dal Geometra  
Aldo Bazzani  
Iscritto all'Albo dei Geometri  
della Provincia di Reggio Emilia  
DATA 6/12/66  
Firma: [Signature]

Bonifica PM

+ 3 collette al II° piano

Ultima planimetria in atti

Data presentazione: 03/01/1967 - Data: 25/10/2023 - n. T26767 - Richiedente: DVLGNN80B101496D  
Totale schede: 1 - Formato di acquisizione: A2(420x594) - Formato stampa richiesto: A4(210x297)

10 metri

DA SUDDIVISIONE n. 2 (Mod. A (Rivenditori, Edilizia Urbana))



MINISTERO DELLE FINANZE  
DIREZIONE GENERALE DEL CATASTO E DEI SERVIZI TECNICI ERARIALI

Lire 50

# NUOVO CATASTO EDILIZIO URBANO

(R. DECRETO-LEGGI 12 APRILE 1958, N. 401)

Planimetria dell'immobile situato nel Comune di Novellara Via S. Giovanni  
Ditta Manicardi Lorenzo & Novellara il 1-11-1940 - Manicardi Aldo & Novellara M-4-1937  
Allegata alla dichiarazione presentata all'Ufficio Tecnico Erariale di Reggio Emilia

3023  
58  
3023e

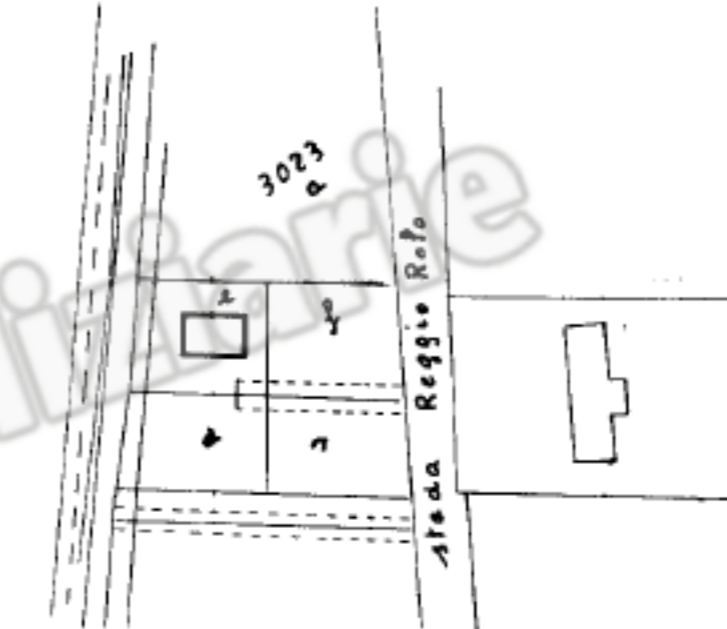
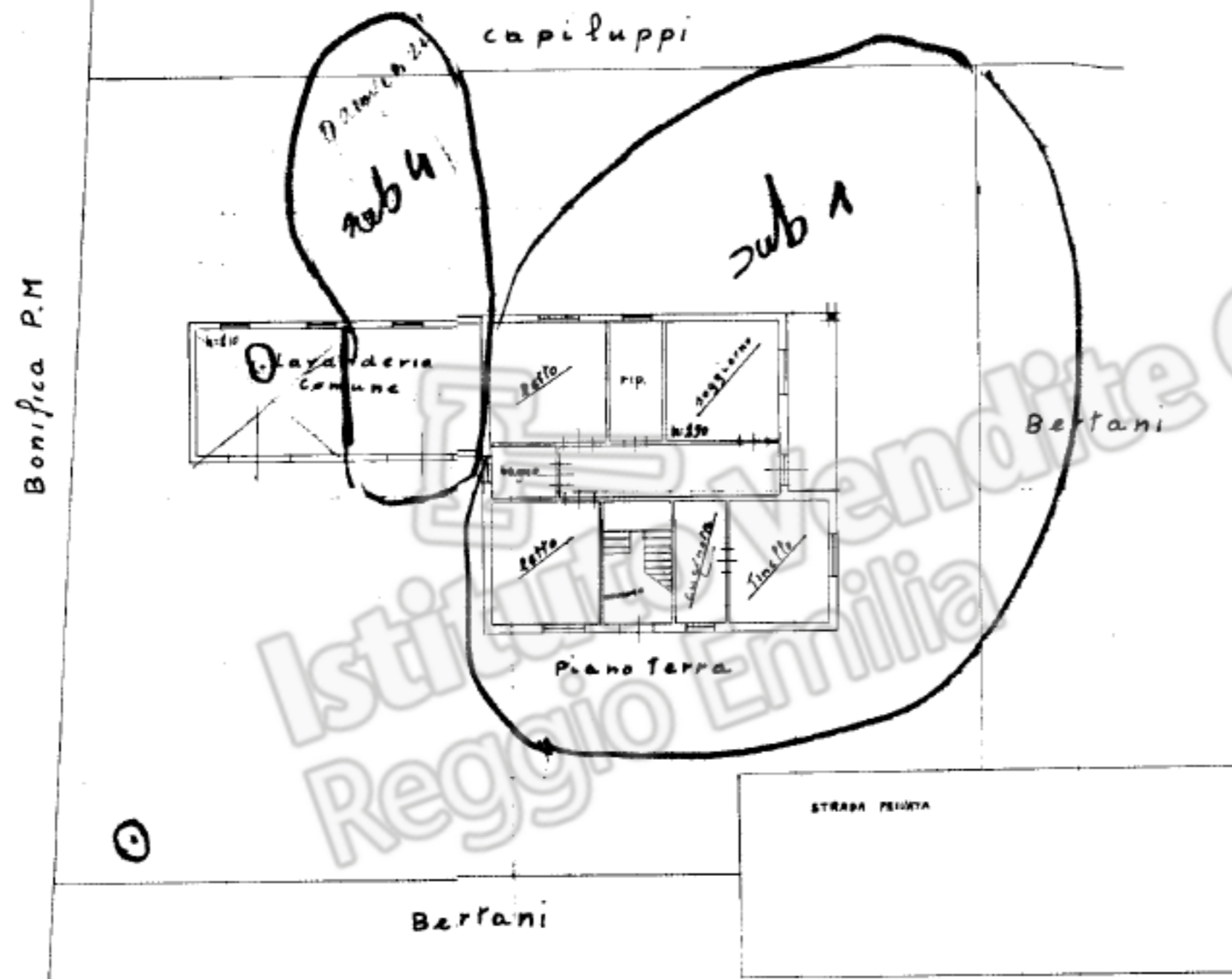

ORIENTAMENTO



SCALA DI 1:200

SPAZIO RISERVATO PER LE ANNOTAZIONI D'UFFICIO

DATA **3 - GEN. 1967**  
 PROT. N° 64/1219

F.58 mull 4661/1  
F.58 mull 4661/4

Compilata dal Geometra  
Aldo Bazzani  
 (Titolo n. 1000 del 1950)  
 Iscritto all'Albo dei Geometri  
 della Provincia di Reggio Emilia  
 DATA 6/12/66  
 Firma: [Signature]

Ultima planimetria in atti

Data presentazione: 03/01/1967 - Data: 25/10/2023 - n. T26768 - Richiedente: DVLGNN80B101496D

Totale schede: 1 - Formato di acquisizione: A2(420x594) - Formato stampa richiesto: A4(210x297)

10 metri