

Agenzia delle Entrate
CATASTO FABBRICATI
Ufficio provinciale di
Palermo

Dichiarazione protocollo n. PA0242840 del 12/12/2018
Planimetria di u.i.u. in Comune di Palermo
Via Giovanni Dotto

civ. 12

Identificativi Catastali:
Sezione: 59
Foglio: 59
Particella: 590
Subalterno: 101

Compilata da:
Rappa Giuseppe
Iscritto all'albo:
Architetti
Prov. Palermo N. 2513

Scheda n. 18
Scala 1: 200

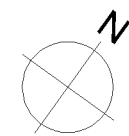
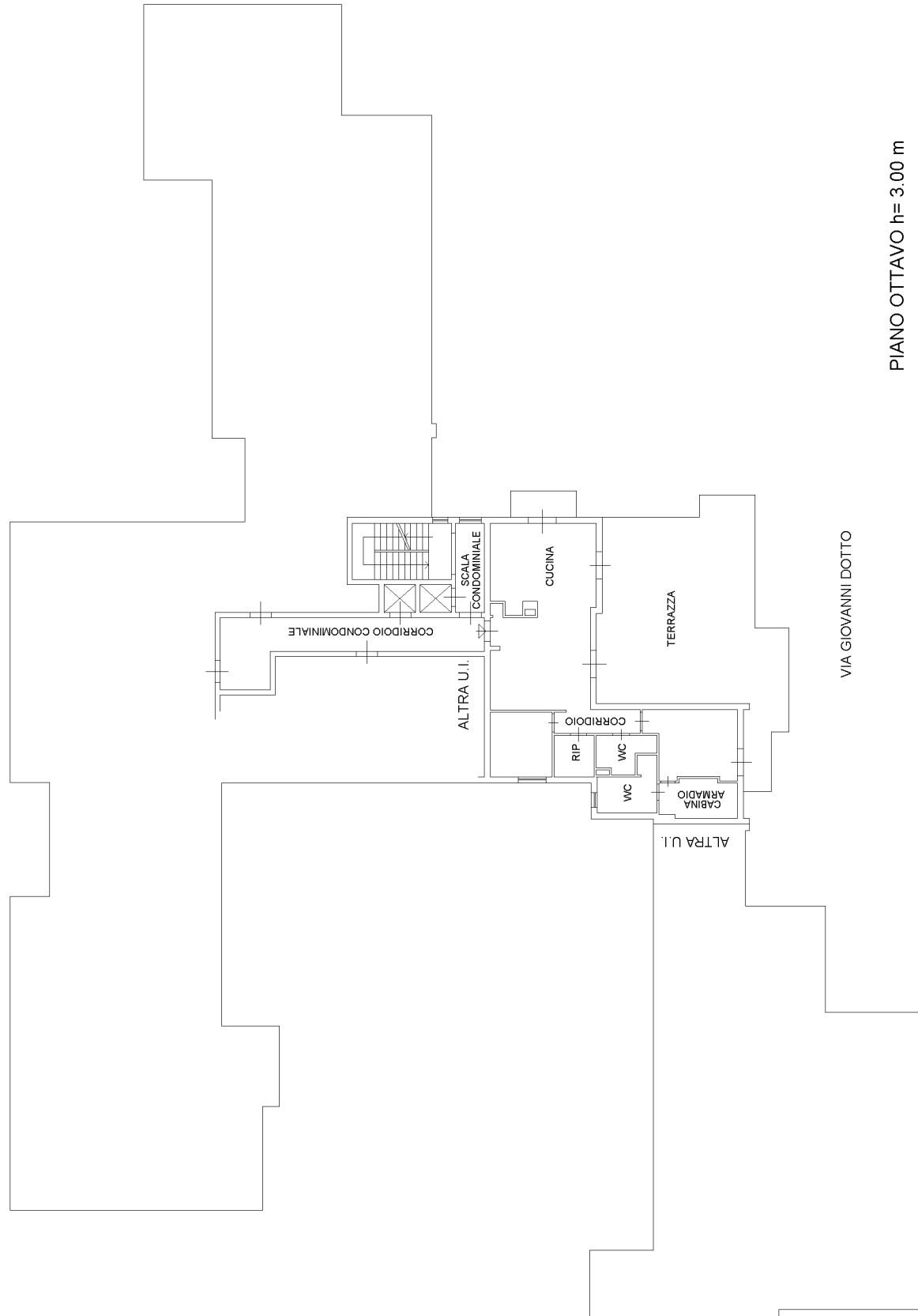

PIANO OTTAVO h= 3.00 m

VIA GIOVANNI DOTTO

Catasto dei Fabbricati - Situazione al 13/12/2018 - Comune di PALERMO (G273) - < Foglio: 59 - Particella: 590 - Subalterno: 101 >
VIA GIOVANNI DOTTO n. 12 piano: 8 interno: 25 scala: C;

Ultima planimetria in atti