

L'inizio dei lavori dovrà essere effettuato dopo l'avvenuto sopralluogo da parte dell'Ufficio Tecnico che curerà allineamento e quota.

530

# PROGETTO

DI CASA DI CIVILE ABITAZIONE

DEI



DA COSTRUIRSI

NELLA VIA TRASVERSALE E A VALLE DELLA STATALE 115 RAGUSA - COMISO.

RAPPORTO 1:50

ASTAlegale.net

Si approva a condizione che sia ridotta la lunghezza dei balconi come segnato in rosso.

LA COMMISSIONE EDILE

14 OTT 2017

Alamini  
*[Signature]*

IL SINDACO  
*[Signature]*

IL PROGETTISTA

*[Signature]*

COMUNE DI RAGUSA  
È copia conforme all'originale per uso amministrativo  
Ragusa, il 11 FEB. 2022  
IL FUNZIONARIO  
*[Signature]*





prospetto

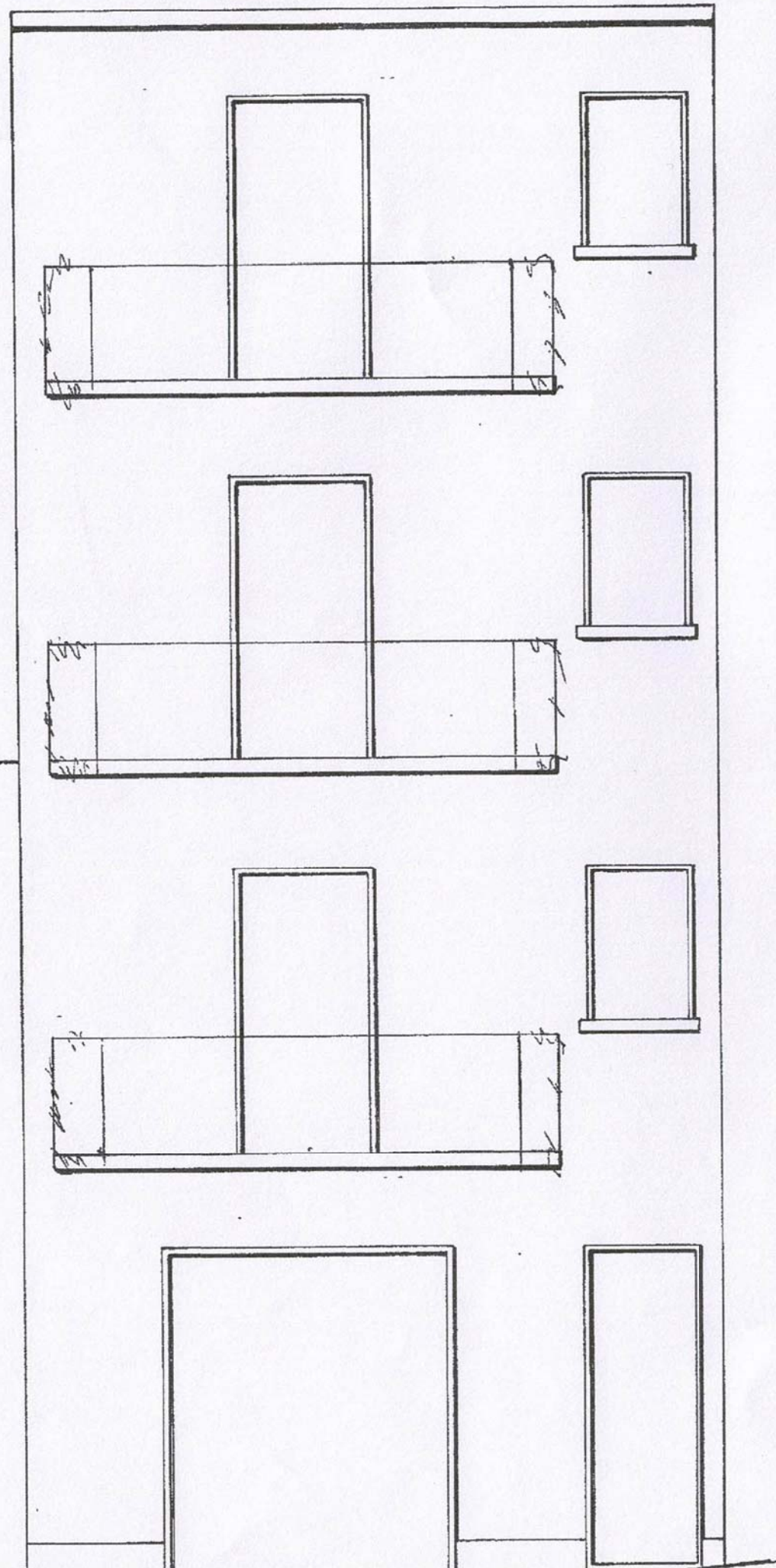

primo piano

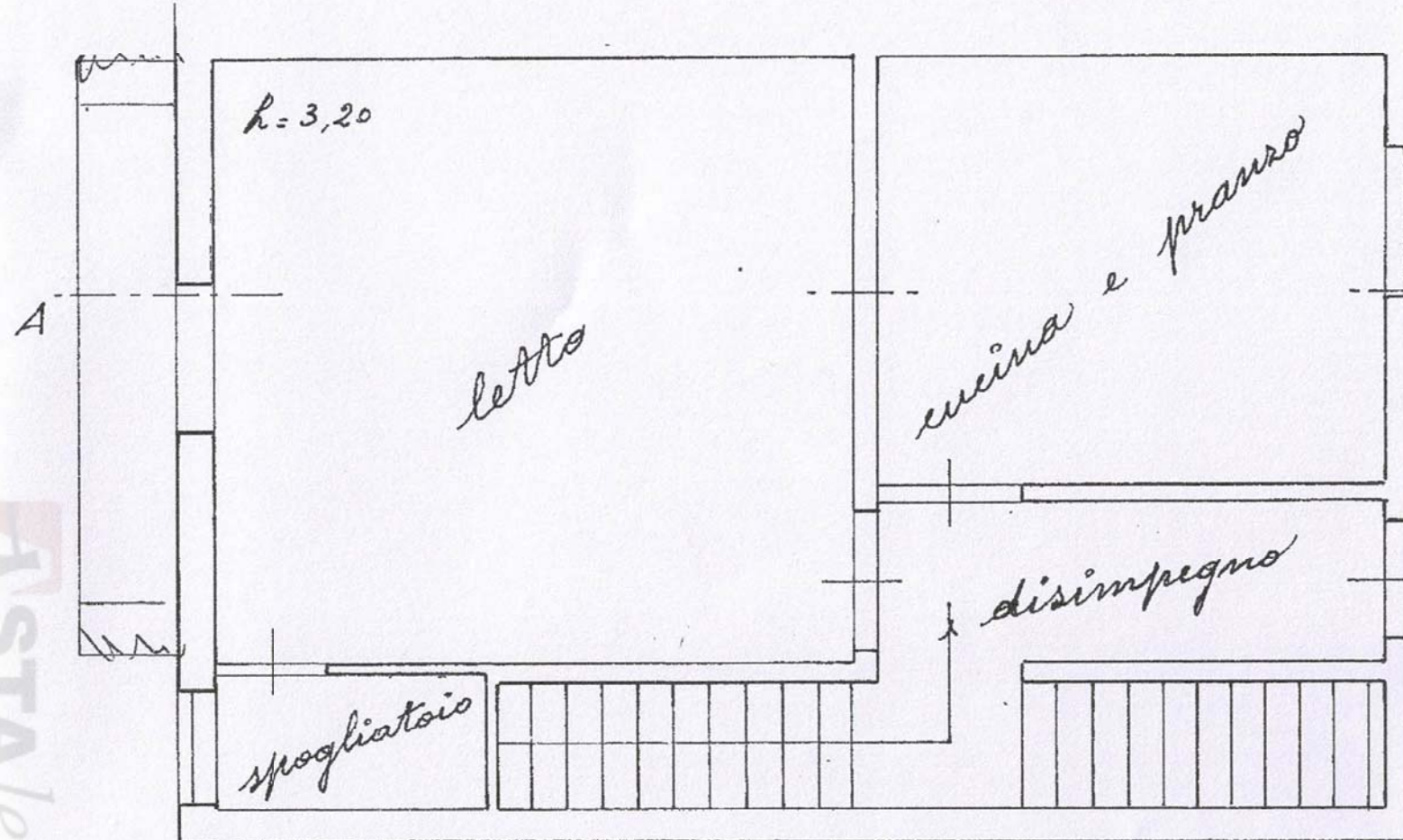

pianterreno

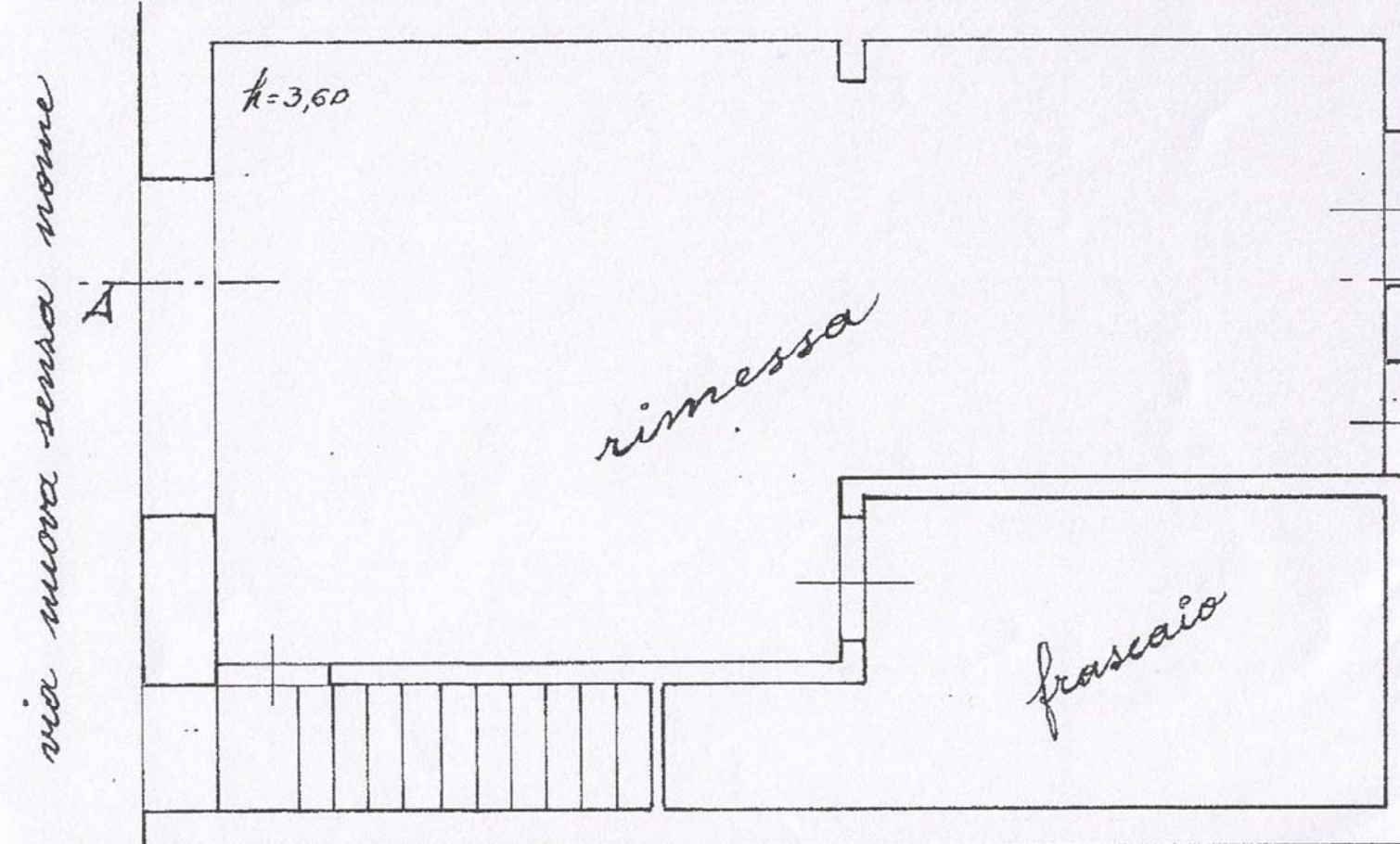

ASTAlegale.net

via nuova senza nome



secondo piano

sezione AB

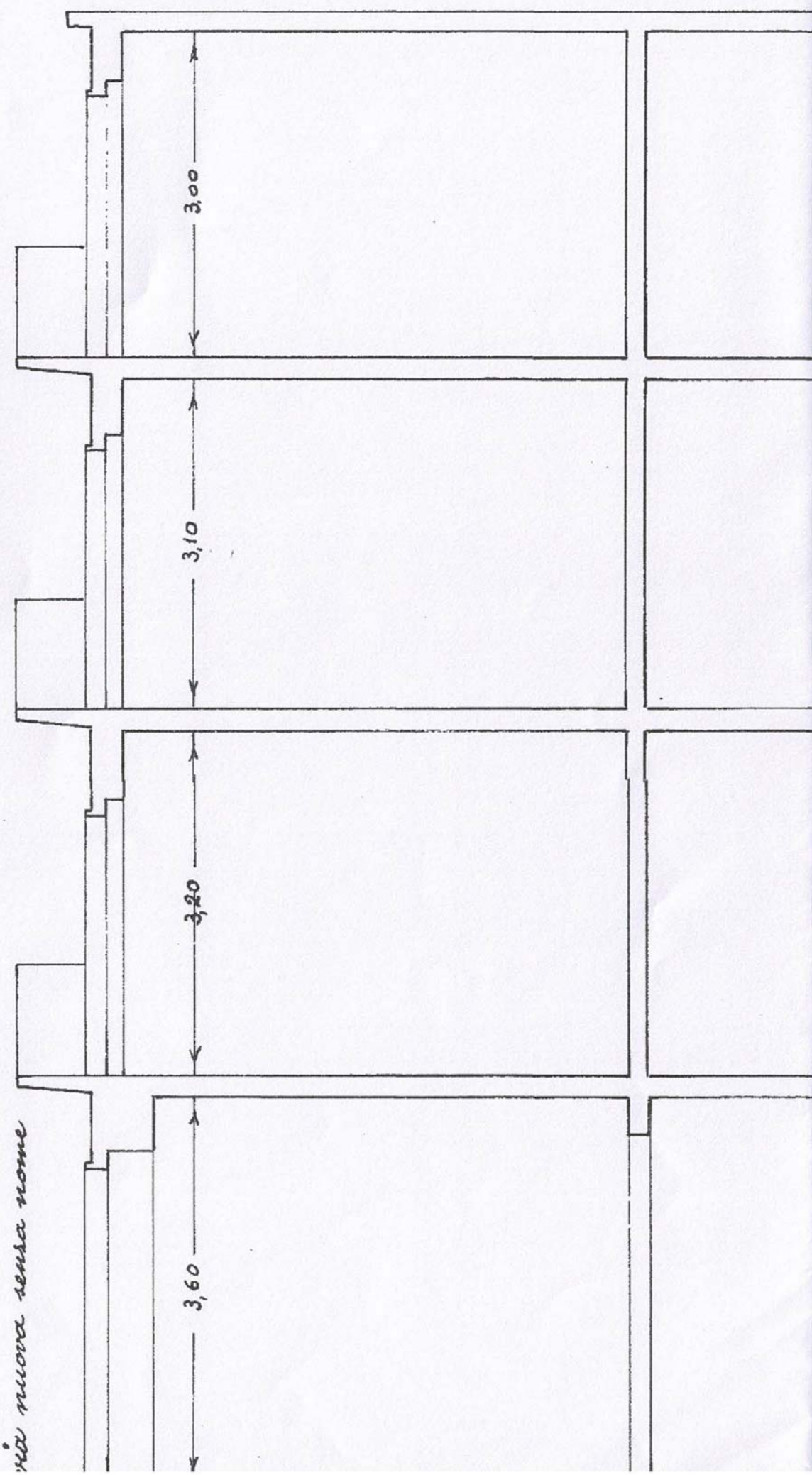
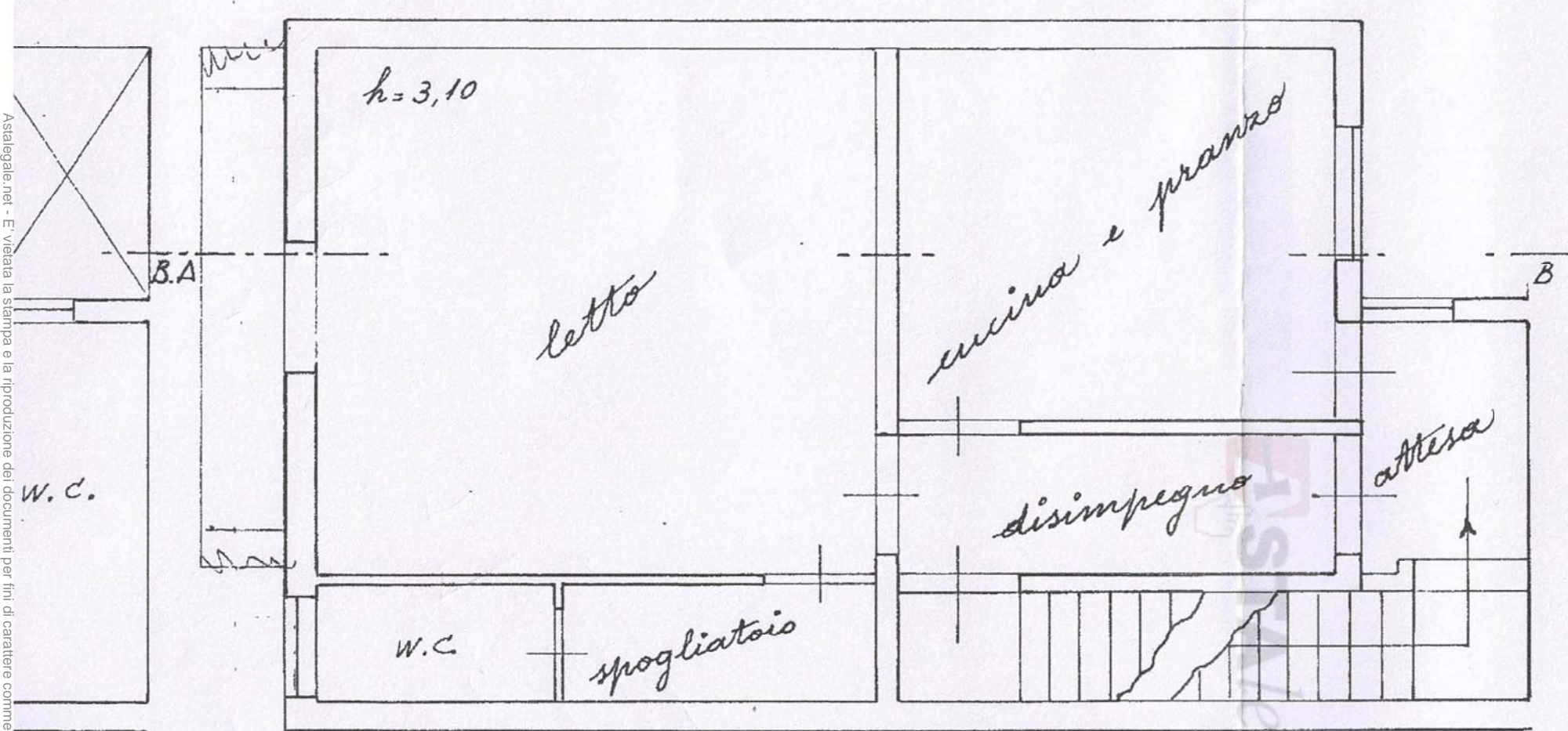

terzo piano

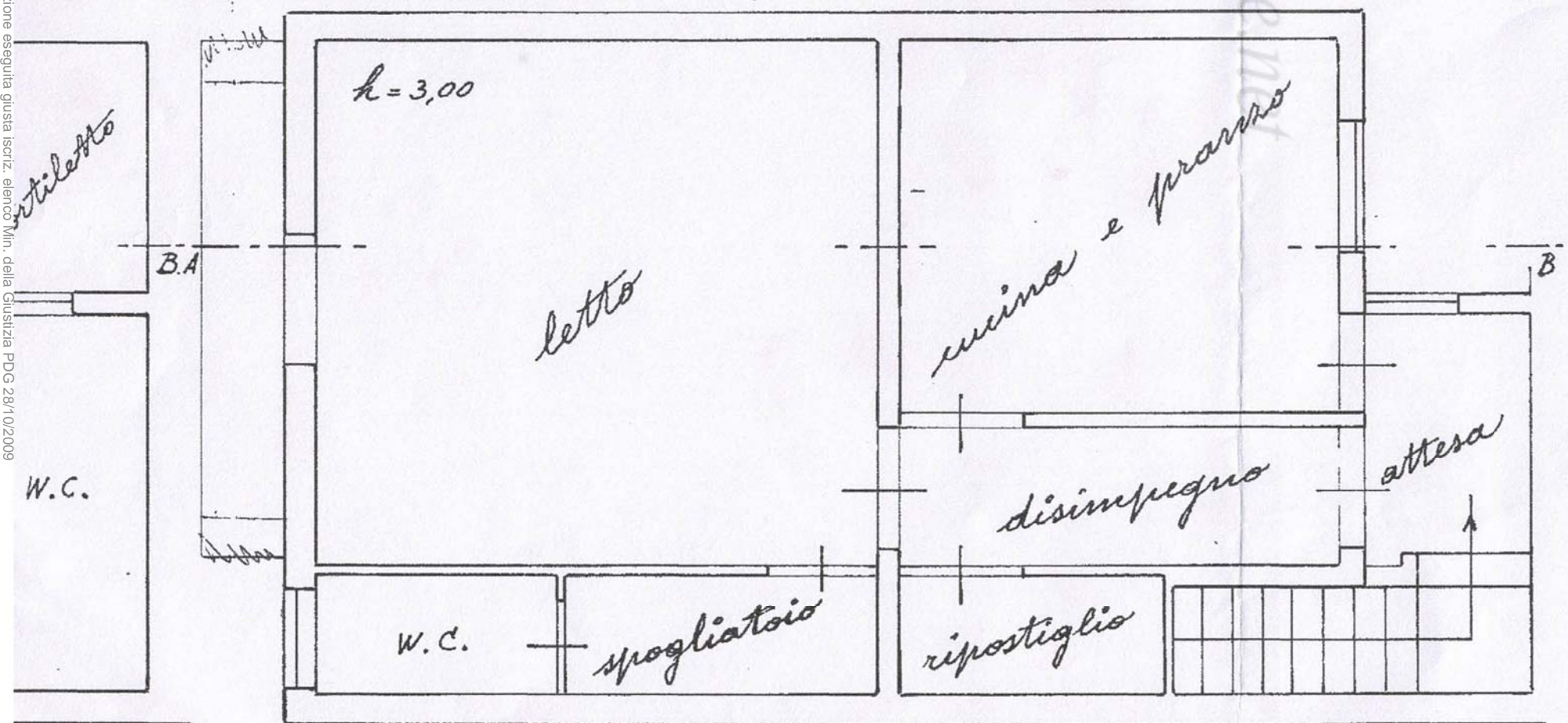

via nuova senza nome

Asistegale.net - E' vietata la stampa e la riproduzione dei documenti per fini di carattere commerciale. Pubblicazione eseguita giusta iscriz. elenco Min. della Giustizia PDG 28/10/2009



*planimetria generale*  
*rapporto 1:2000*

