

MODULARIO  
P. - c. n. - 400



MINISTERO DELLE FINANZE

DIREZIONE GENERALE DEL CATASTO E DEI SERVIZI TECNICI ERARIALI

# NUOVO CATASTO EDILIZIO URBANO

(R. DECRETO LEGGE 15 APRILE 1939, N. 550)

MOD. A (Nuovo Catasto Edilizio Urbano)

Planimetria dell'immobile situata nel Comune di RAGUSA

Via Eugenio Criscone 32

D:

Allegata alla dichiarazione presentata all'Ufficio (\*) TECNICO ERARIALE

di RAGUSA

(\*) Tecnico Erariale o del Comune

2° p.

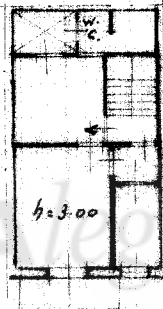

VIA E. CRISCONI



0096704

ORIENTAMENTO



SCALA DI: 200

SPAZIO RISERVATO PER LE ANNOTAZIONI D'UFFICIO

DATA

PROT. N°

Compilata dal l'ing. Filippo Nicita  
(Titolo, nome e cognome e ufficio)

Iscritto all'Albo de gli ingegneri  
della Provincia di RAGUSA

Data: 8 aprile 1963

Segno: ing. Nicita

ISTITUTO POLIGRAFICO DELLO STATO

Ultima planimetria in atti