

COMUNE DI GERACE

Riferimento tipo mappale

FOGLIO n° 31 Scala 1: 2000

N° 8 del 1987

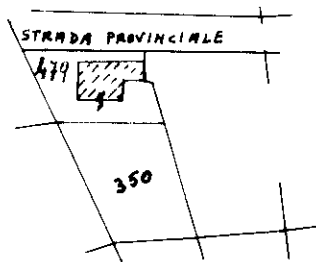

ELABORATO PLANIMETRICO

SCALA 1:500

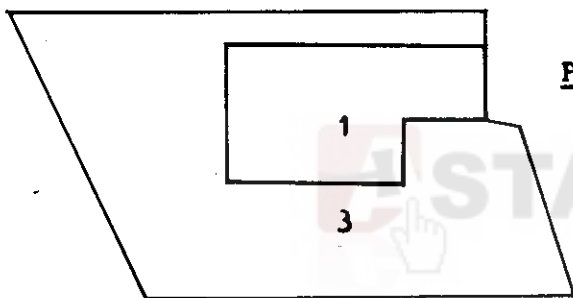

PIANO TERRA

- Sub. 1 Garage - rip. - cantina
- " 2 Appartamento piano primo
- 3 Corte comune ai sub. 1 e 2

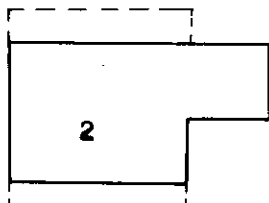

PIANO PRIMO

IL TECNICO



31 GEN 1987

31  
 4/19  
 1999

Ultima planimetria in atti

MODULARIO  
P. n. p. r. n. d. - 498



MINISTERO DELLE FINANZE  
DIREZIONE GENERALE DEL CATASTO E DEI SERVIZI TECNICI ERARIALI

Mod. A (Nuovo Catasto Edilizio Urbano)

Lire  
300

# NUOVO CATASTO EDILIZIO URBANO

(R. DECRETO-LEGGI 13 APRILE 1938, N. 652)

Planimetria dell'immobile situato nel Comune di GERACE Via S. BA. AZZURIA

Ditta [REDACTED]

Allegata alla dichiarazione presentata all'Ufficio Tecnico Erariale di REGGIO CALABRIA

PIANO RIALZATO

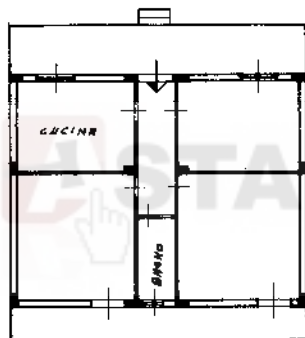

ORIENTAMENTO



SCALA DI 1:200

SPAZIO RISERVATO PER LE ANNOTAZIONI D'UFFICIO

DATA  
PROT. N°

31/09/2020  
42/2

Compilata dal GEOM.

AURELIO MONTELEONE  
(Titolo, nome e cognome del tecnico)

Iscritto all'Albo dei GEOMETRI

della Provincia di REGGIO CAL.

DATA

Firma: [REDACTED]

Catasto dei Fabbricati - Situazione al 25/09/2020 - Comune di GERACE (D975) - < Foglio: 31 - Particella: 479 - Subalterno: 2 >  
Inquadro 01  
CONTRADA AZZURRIA piano: T;

Ultima planimetria in atti

## Planimetria del sopralluogo

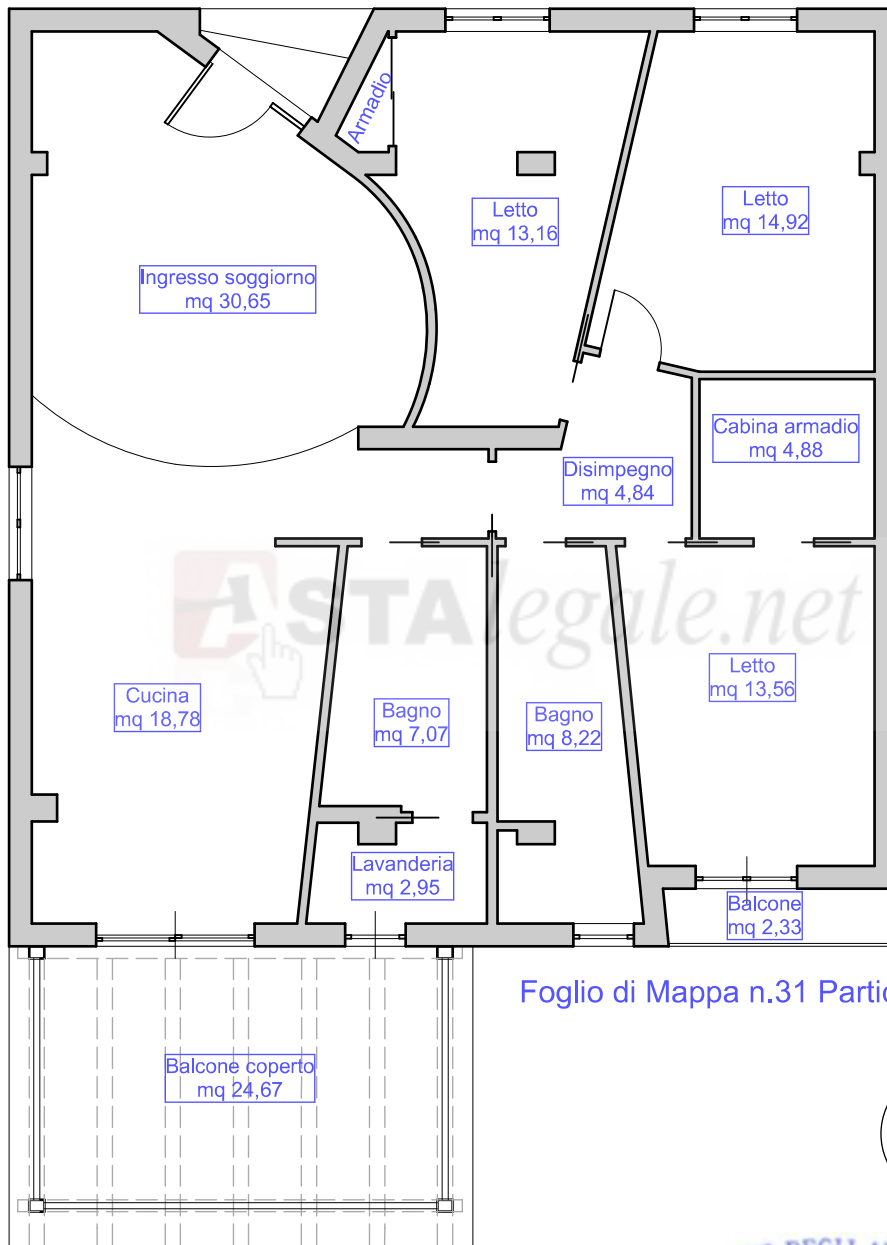

Foglio di Mappa n.31 Particella n.479 sub 2

Superficie calpestabile 119,03 mq  
Superficie balconi 27,00 mq  
Superficie commerciale 150,19 mq