

MOD. AHO
F. rig. rend. 497



MINISTERO DELLE FINANZE
DIPARTIMENTO DEL TERRITORIO
CATASTO EDILIZIO URBANO (RDL 13-4-1939, n. 652)

MOD. BN (CEU)

L. IME
500

Planimetria di u.i.u. in Comune di SAN SOSTENE via CIV.

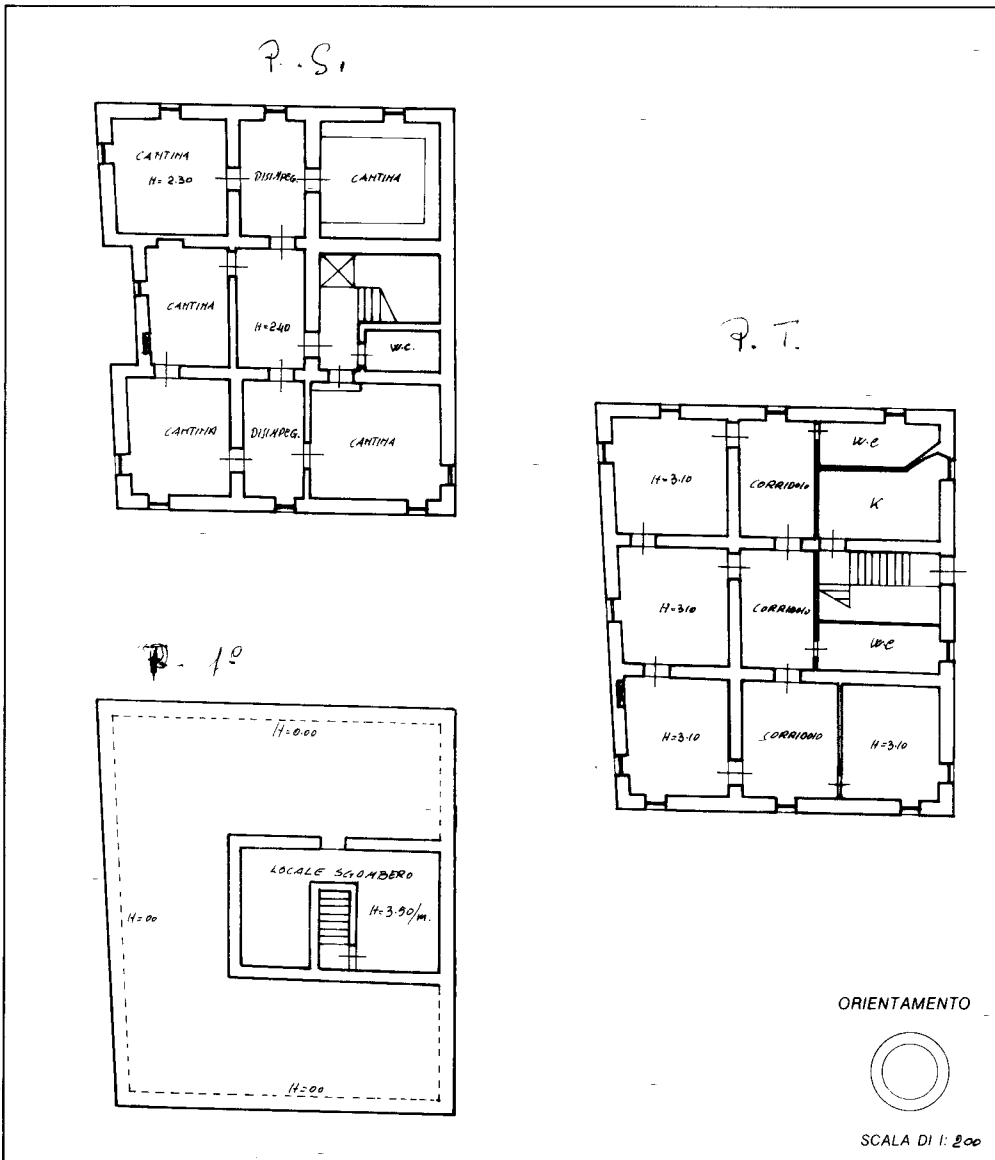

Dati: Istituto Grafico e Zecchi della Stam. Pr.

Dichiarazione di N.C.
Denuncia di variazione

Identificativi catastali
F. n. 6 sub -

Compilata da GEOM. PRETI
Cognome e nome:
GIUSEPPE
Iscritto all'albo de GEOM. 193.
della provincia di VIB. N.
data Firma Preti

RISERVATO ALL'UFFICIO

ELABORATO PLANIMETRICO	
Compilato da: Arena Baldassarre	
Iscritto all'albo: Geometri	
Prov. Catanzaro	N. 2798

Agenzia delle Entrate
CATASTO FABBRICATI
Ufficio Provinciale di
Catanzaro

Comune di San Sostene	Protocollo n. CZ0141938 del 04/12/2013
Sezione: Foglio: 7 Particella: 763	Tipo Mappale n. 140180 del 03/12/2013

Dimostrazione grafica dei subalterni Scala 1 : 500

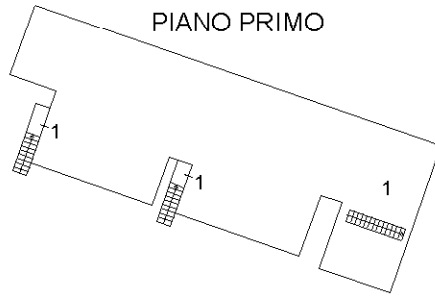
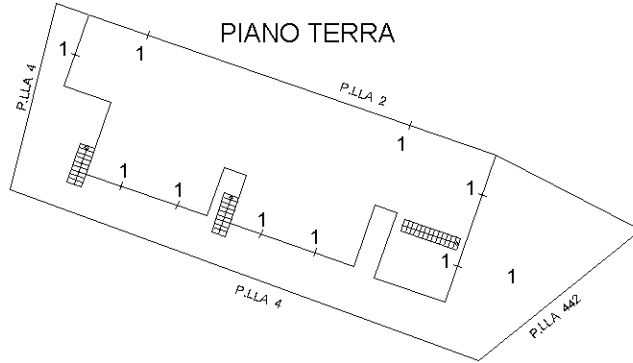

Ultima planimetria in atti

Agenzia delle Entrate
CATASTO FABBRICATI
Ufficio Provinciale di
Catanzaro

ELABORATO PLANIMETRICO	
Compilato da: Arena Baldassarre	
Iscritto all'albo: Geometri	
Prov. Catanzaro	N. 2798

Comune di San Sostene	Protocollo n. CZ0141949 del 04/12/2013
Sezione: Foglio: 7 Particella: 764	Tipo Mappale n. 140180 del 03/12/2013
Dimostrazione grafica dei subalterni	
Scala 1 : 500	

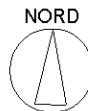
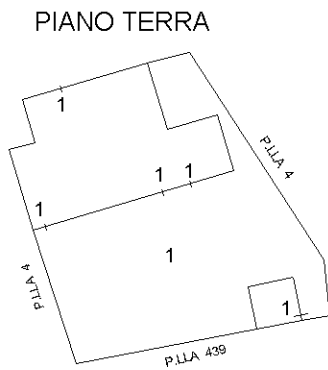

Ultima planimetria in atti

Agenzia delle Entrate
CATASTO FABBRICATI
Ufficio Provinciale di
Catanzaro

ELABORATO PLANIMETRICO	
Compilato da: Arena Baldassarre	
Iscritto all'albo: Geometri	
Prov. Catanzaro	N. 2798

Comune di San Sostene	Protocollo n. CZ0141956 del 04/12/2013
Sezione: Foglio: 7 Particella: 765	Tipo Mappale n. 140180 del 03/12/2013
Dimostrazione grafica dei subalterni	
Scala 1 : 500	

PIANO TERRA

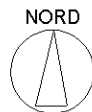
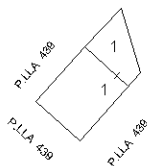

Ultima planimetria in atti