

MODULARIO
F. rig. rend. 497



MINISTERO DELLE FINANZE
DIPARTIMENTO DEL TERRITORIO
CATASTO EDILIZIO URBANO (RDL 13-4-1939, n. 652)

MOD. BN (CEU)

LIRE
500

Planimetria di u.i.u. in Comune di **CENTOLA** via **ISCA DEGLI ANGELI** civ. **SNC**

PIANO TERRA H= mt. 2,70

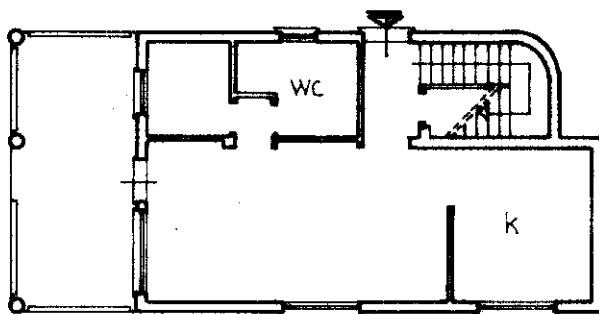

PRIMO PIANO

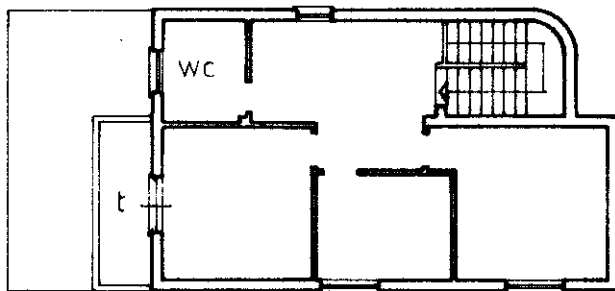

h= mt. 2,45

h= mt. 3,00

h= mt. 2,00

ORIENTAMENTO

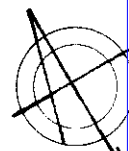

SCALA DI

Roma - Istituti Paginegato e Zecca dello Stato - PV

mapa 01
Catasto dei Fabbricati - Situazione al 19/01/2024 - Comune di CENTOLA (C470) - < Foglio 36 - Particella 1167 - Subalterno 2 >
VIA ISCA DEGLI ANGELI Piano T-1

Dichiarazione di N.C.
Ultima **Domanda di variazione**

Compilata dal **GEOM. EMILIO PISCIONE**
(Titolo, cognome e nome)

RISERVATO ALL'UFFICIO

Data presentazione: 01/01/1997 - Data: 19/01/2024 - n. T303665 - Richiedente: PSCMLE58E28C470M
Totale schede **36** - Formato di acquisizione: A4(210x297) - Formato stampa richiesto: A4(210x297)
Identificativi catastali
Isritto all'albo dei **GEOMETRI**
della provincia di **SALERNO** n. **3178**

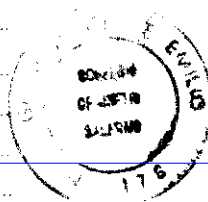

n. **1167** sub. **2**
data Firma **[Signature]**