

TRIBUNALE DI MASSA

SEZIONE ESECUZIONI IMMOBILIARI

ESECUZIONE IMMOBILIARE N. 4/2022 R.G.E.

**UNICREDIT S.P.A.
AMCO-ASSET MANAGEMENT COMPANY S.P.A. E
PER ESSA QUALE MANDATARIA SPECIAL
GARDANT S.P.A.**

Contro

G. E. Dott.ssa ELISA PINNA

**RELAZIONE DI CONSULENZA TECNICA
D'UFFICIO**

C.T.U. Arch. LIVIA MASCAGNI

ALLEGATO 2

ELABORATI PLANIMETRICI

**VILLETTA UNIFAMILIARE
CON AREA PERTINENZIALE**

sito in Via Pelucara n. 3 - Loc. Fossone Basso - CARRARA (MS)

distinto al Fg. 67 part. 846

Proprietà: Sig. ██████████

ALL. 2 A

STATO ATTUALE

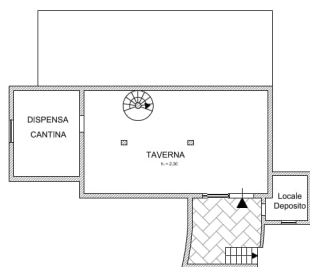

PIANO INTERRATO
Scala 1:100

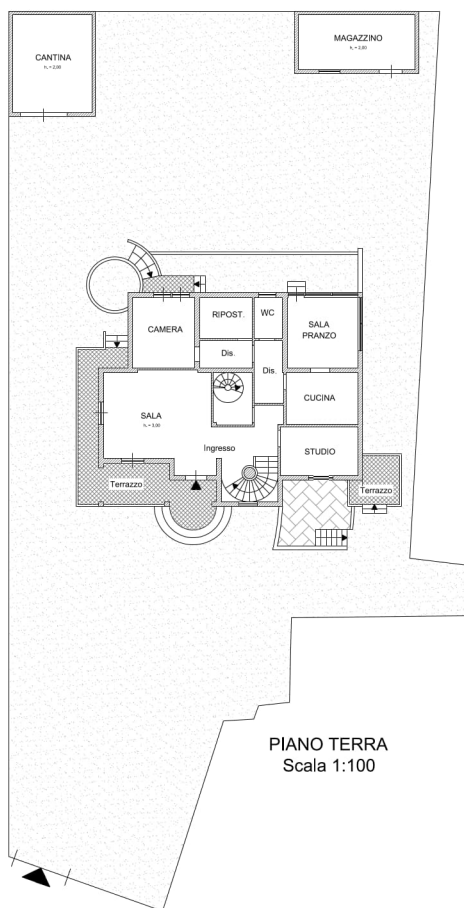

PIANO TERRA
Scala 1:100

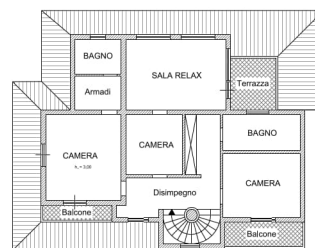

PIANO PRIMO
Scala 1:100

**VILLETTA UNIFAMILIARE
CON AREA PERTINENZIALE**

sito in Via Pelucara n. 3 - Loc. Fossone Basso - CARRARA (MS)

distinto al Fg. 67 part. 846

Proprietà: Sig. [REDACTED]

ALL. 2 B

STATO CONCESSIONATO

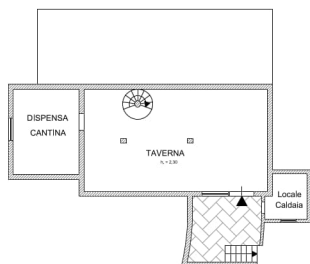

PIANO INTERRATO
Scala 1:100

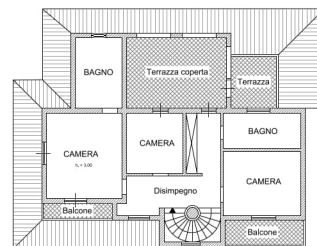
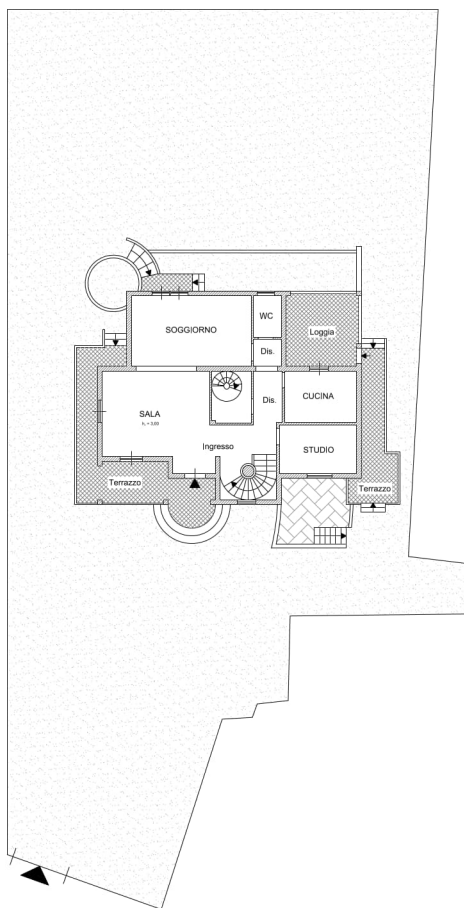

PIANO PRIMO
Scala 1:100

**VILLETTA UNIFAMILIARE
CON AREA PERTINENZIALE**

sito in Via Pelucara n. 3 - Loc. Fossone Basso - CARRARA (MS)
distinto al Fg. 67 part. 846

Proprietà: Sig. ██████████

ALL. 2 C

STATO SOVRAPPOSTO

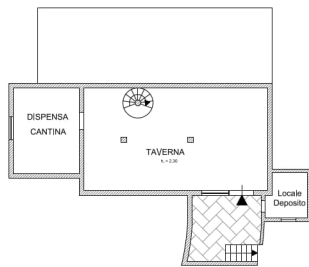

PIANO INTERRATO
Scala 1:100

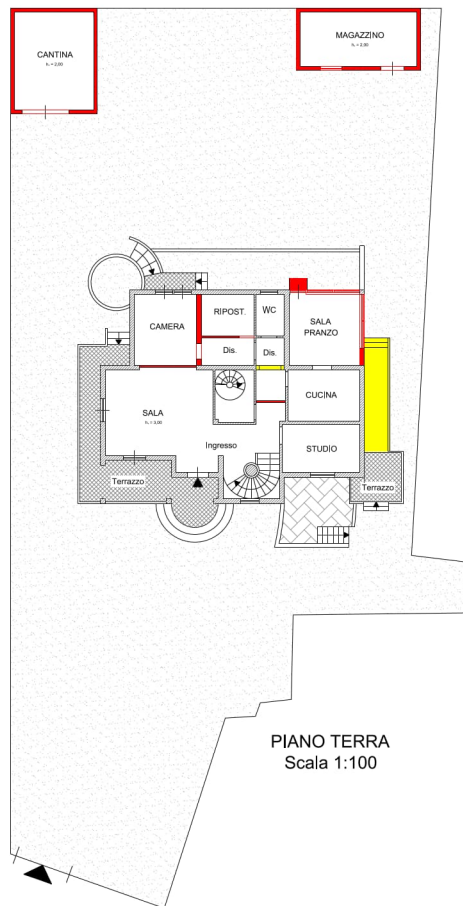

PIANO TERRA
Scala 1:100

NUOVE COSTRUZIONI
DEMOLIZIONI

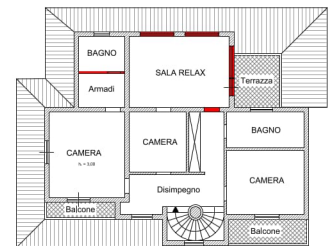

PIANO PRIMO
Scala 1:100