

**Agenzia del Territorio  
CATASTO FABBRICATI  
Ufficio provinciale di  
Massa**

Dichiarazione protocollo n. MS0014579 del 10/03/2006  
Pianimetria di u.i.u. in Comune di Filattiera  
Via Dobbiana Rottigliana  
civ.

Identificativi Catastali:  
Sezione: 23  
Foglio: 214  
Particella: 214  
Subalterno: 1

Completata da:  
Argellati Fabrizio  
Iscritto all'albo:  
Geometri  
Prov. La Spezia  
N. 972

Scala 1: 200

Ultima planimetria in atti

Data: 19/10/2021 - n. T413457 - Richiedente: TVNDVD75M30B832N

Totale schede: 1 - Formato di acquisizione: A3(297x420) - Formato stampa richiesto: A4(210x297)

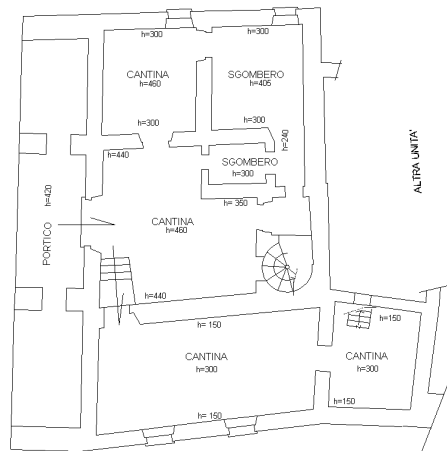

PIANO TERRA

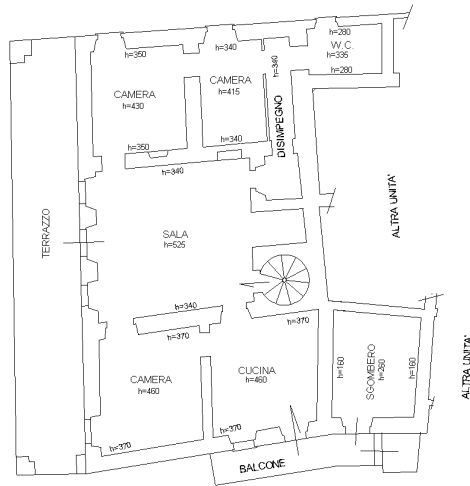

PIANO PRIMO

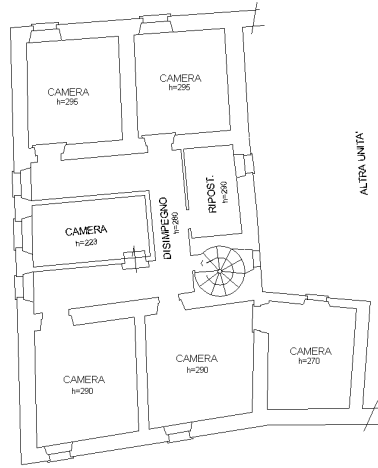

PIANO SECONDO

**Agenzia del Territorio  
CATASTO FABBRICATI**  
Ufficio provinciale di  
Massa

Dichiarazione protocollo n. MS0014579 del 10/03/2006  
Planimetria di u.i.u. in Comune di Filattiera  
Via Dobbiana Rottigliana  
civ.

Identificativi Catastali:  
Sezione:  
Foglio: 23  
Particella: 214  
Subalterno: 2

Comilata da:  
Argellati Fabrizio  
Iscritto all'albo:  
Geometri  
Prov. La Spezia  
N. 972

Scheda 1  
Scala 1: 200

Ultima planimetria in atti

Data: 19/10/2021 - n. T415349 - Richiedente: TVNDVD75M30B832N

Totale schede: 1 - Formato di acquisizione: A3(297x420) - Formato stampa richiesto: A4(210x297)

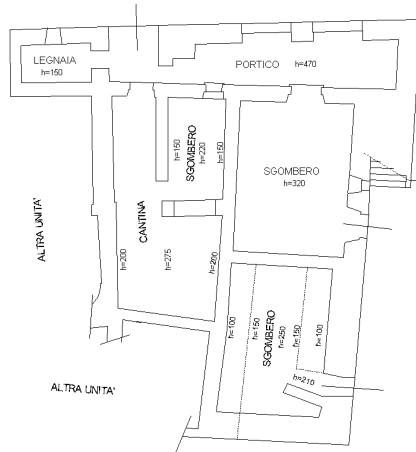

PIANO TERRA

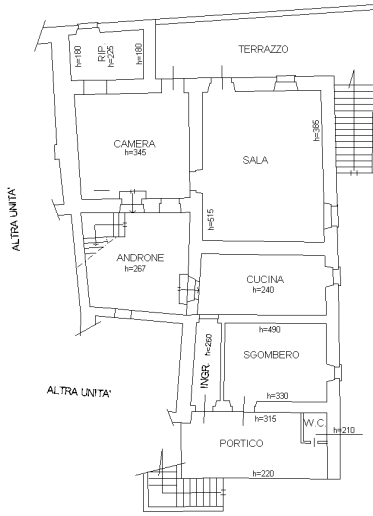

PIANO PRIMO

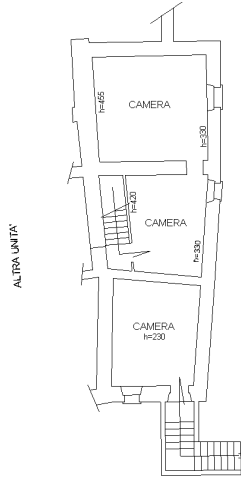

PIANO SECONDO

ORIENTAMENTO



**ELABORATO PLANIMETRICO**

Compilato da:  
Villa Cesare  
Iscritto all'albo:  
Geometri  
Prov. La Spezia N. 1213

**Agenzia del Territorio  
CATASTO FABBRICATI  
Ufficio Provinciale di  
Massa**

Comune di Filattiera  
Sezione: Foglio: 23 Particella: 214

Protocollo n. MS0135921 del 20/10/2008  
Tipo Mappale n. 128769 del 02/10/2008

Dimostrazione grafica dei subalterni

Scala 1 : 500

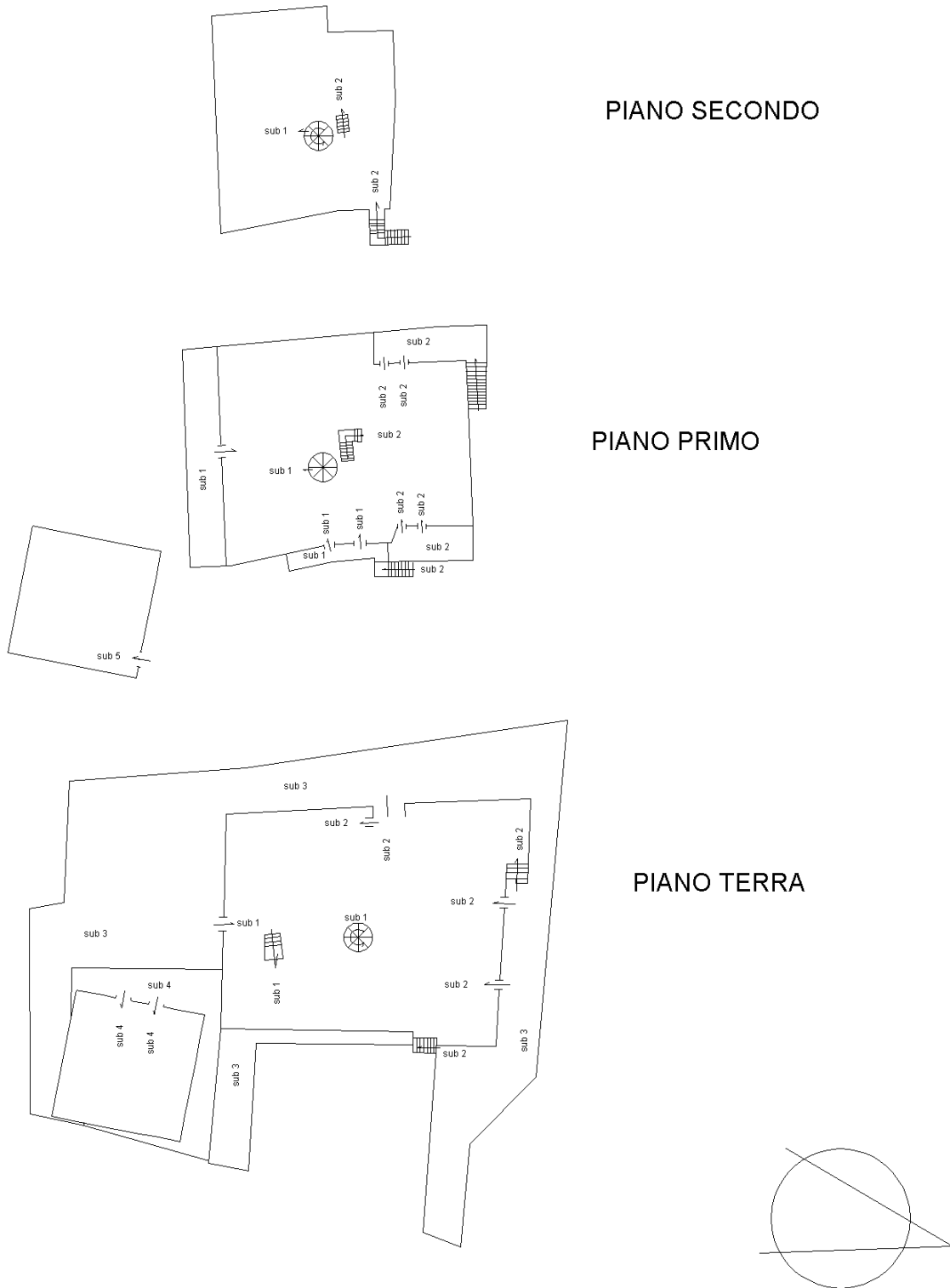

Ultima planimetria in atti

**Agenzia del Territorio  
CATASTO FABBRICATI  
Ufficio Provinciale di  
Massa**

Dichiarazione protocollo n. MS0014266 del 09/03/2006

Planimetria di u.i.u. in Comune di Filattiera

Via Dobbiana Rottigliana

civ.

Identificativi Catastali:

Sezione:

Foglio: 23

Particella: 213

Subalterno: 1

Compilata da:  
Argellati Fabrizio

Iscritto all'albo:  
Geometri

Prov. La Spezia

N. 972

Scheda n. 1

Scala 1:200

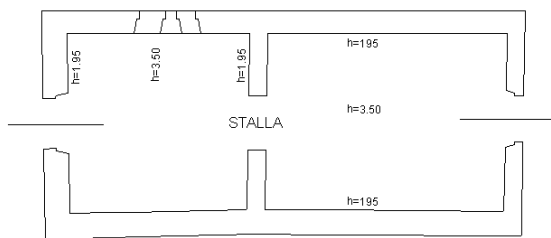

**PIANO TERRA**

ORIENTAMENTO

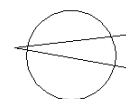

Ultima planimetria in atti

Data: 19/10/2021 - n. T413458 - Richiedente: TVNDVD75M30B832N

Totale schede: 1 - Formato di acquisizione: A4(210x297) - Formato stampa richiesto: A4(210x297)

**Agenzia del Territorio  
CATASTO FABBRICATI  
Ufficio Provinciale di  
Massa**

Dichiarazione protocollo n. MS0014266 del 09/03/2006

Planimetria di u.i.u. in Comune di Filattiera

Via Dobbiana Rottigliana

civ.

Identificativi Catastali:

Sezione:

Foglio: 23

Particella: 213

Subalterno: 2

Compilata da:  
Argellati Fabrizio

Iscritto all'albo:  
Geometri

Prov. La Spezia

N. 972

Scheda n. 1

Scala 1:200

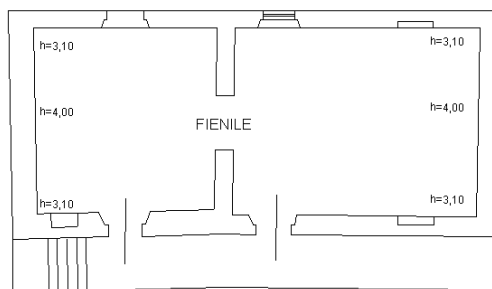

**PIANO PRIMO**

ORIENTAMENTO

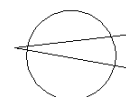

Ultima planimetria in atti

Data: 19/10/2021 - n. T415350 - Richiedente: TVNDVD75M30B832N

Totale schede: 1 - Formato di acquisizione: A4(210x297) - Formato stampa richiesto: A4(210x297)

Agenzia del Territorio  
**CATASTO FABBRICATI**  
Ufficio Provinciale di  
**Massa**

<b>ELABORATO PLANIMETRICO</b>	
Compilato da: Argellati Fabrizio	
Iscritto all'albo: Geometri	
Prov. La Spezia	N. 972

Comune di Filattiera	Protocollo n. MS0014266 del 09/03/2006
Sezione: Foglio: 23 Particella: 213	Tipo Mappale n. 61576 del 04/11/2004
Dimostrazione grafica dei subalterni	Scala 1 : 500

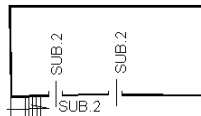

PIANO PRIMO

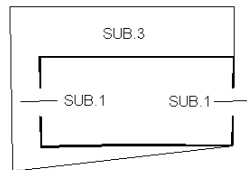

PIANO TERRA

ORIENTAMENTO

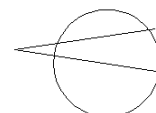

Ultima planimetria in atti