

STRALCIO DI MAPPA CATASTALE

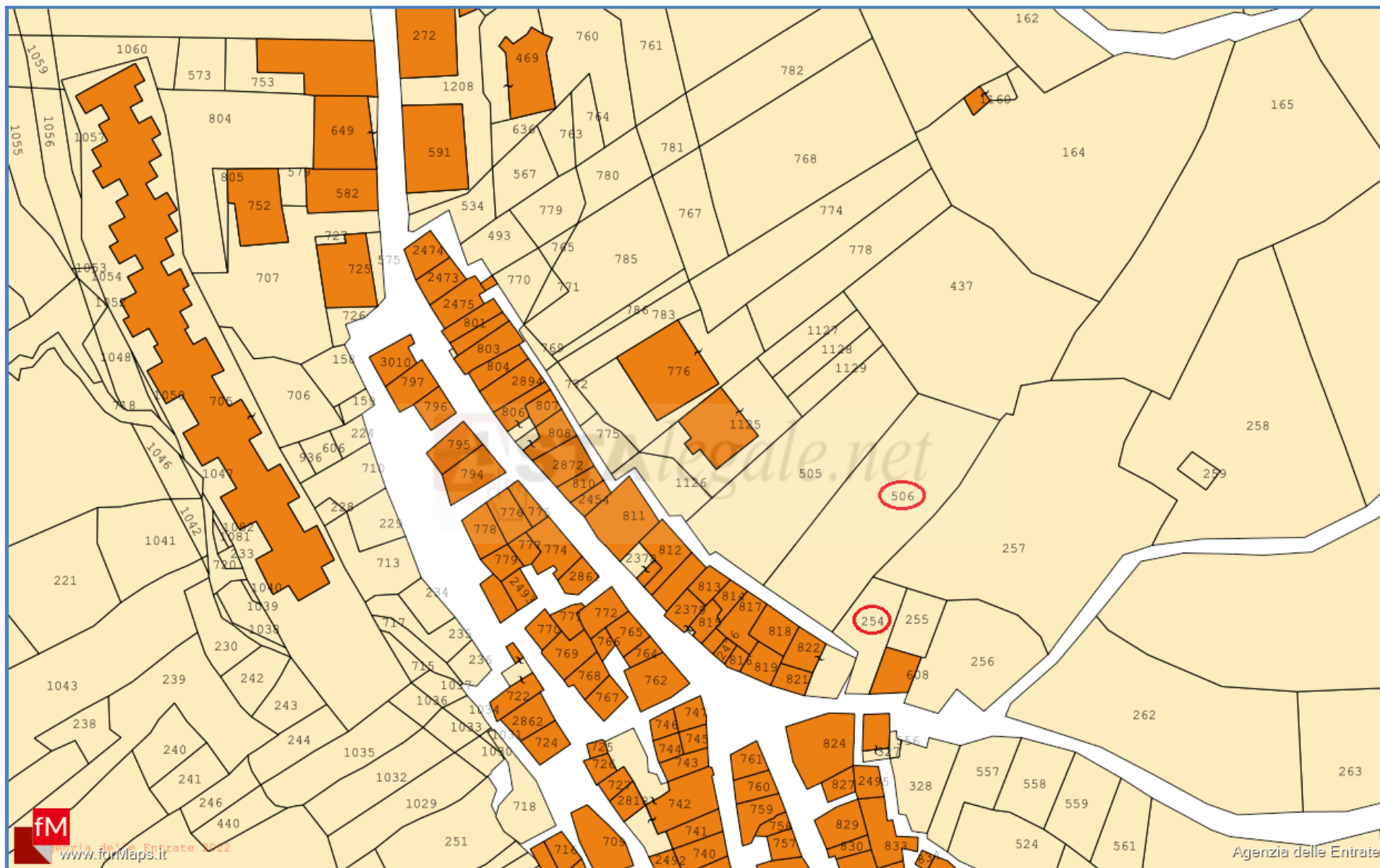

STRALCIO DI MAPPA CATASTALE

ELABORATO PLANIMETRICO

Compilato da:
Campagna Giancarlo
Iscritto all'albo:
Ingegneri
Prov. Enna N. 473

**Agenzia del Territorio
CATASTO FABBRICATI
Ufficio Provinciale di
Enna**

Comune di Centuripe

Protocollo n. EN0091256 del 01/09/2011

Sezione: Foglio: 29

Particella: 947

Tipo Mappale n.

del

Dimostrazione grafica dei subalterni

Scala 1 : 500

PIANO S 3

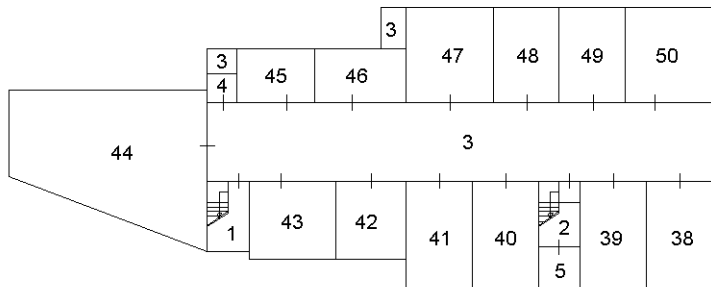

PIANO PRIMO

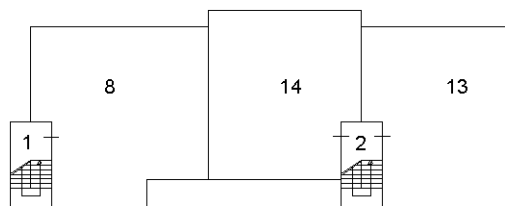

PIANO S 2

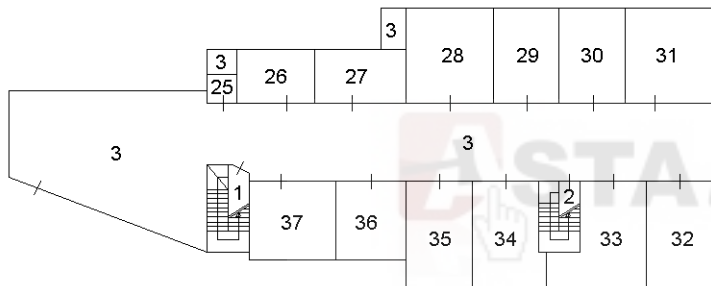

PIANO SECONDO

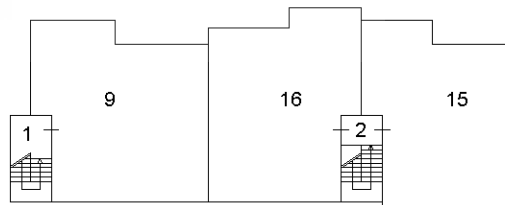

PIANO S 1

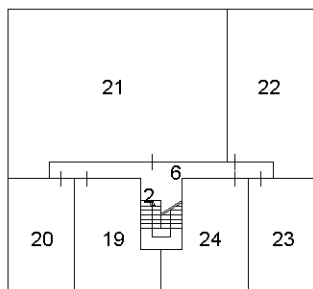

PIANO TERZO

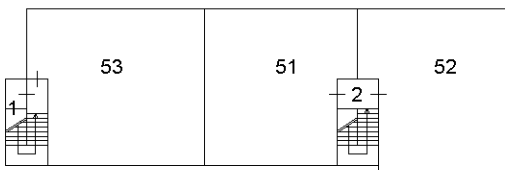

PIANO TERRA

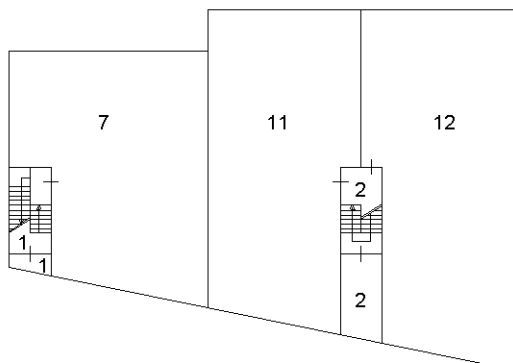

Ultima planimetria in atti

MODULARIO
F. rig. rend. 487



MINISTERO DELLE FINANZE
DIPARTIMENTO DEL TERRITORIO
CATASTO EDILIZIO URBANO (RDL 13-4-1939, n. 652)

MOD. BN (CEU)

LIRE
500

Planimetria di u.i.u. in Comune di CENTURIPPE via PIATANI civ. SNC

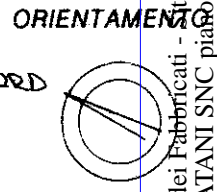
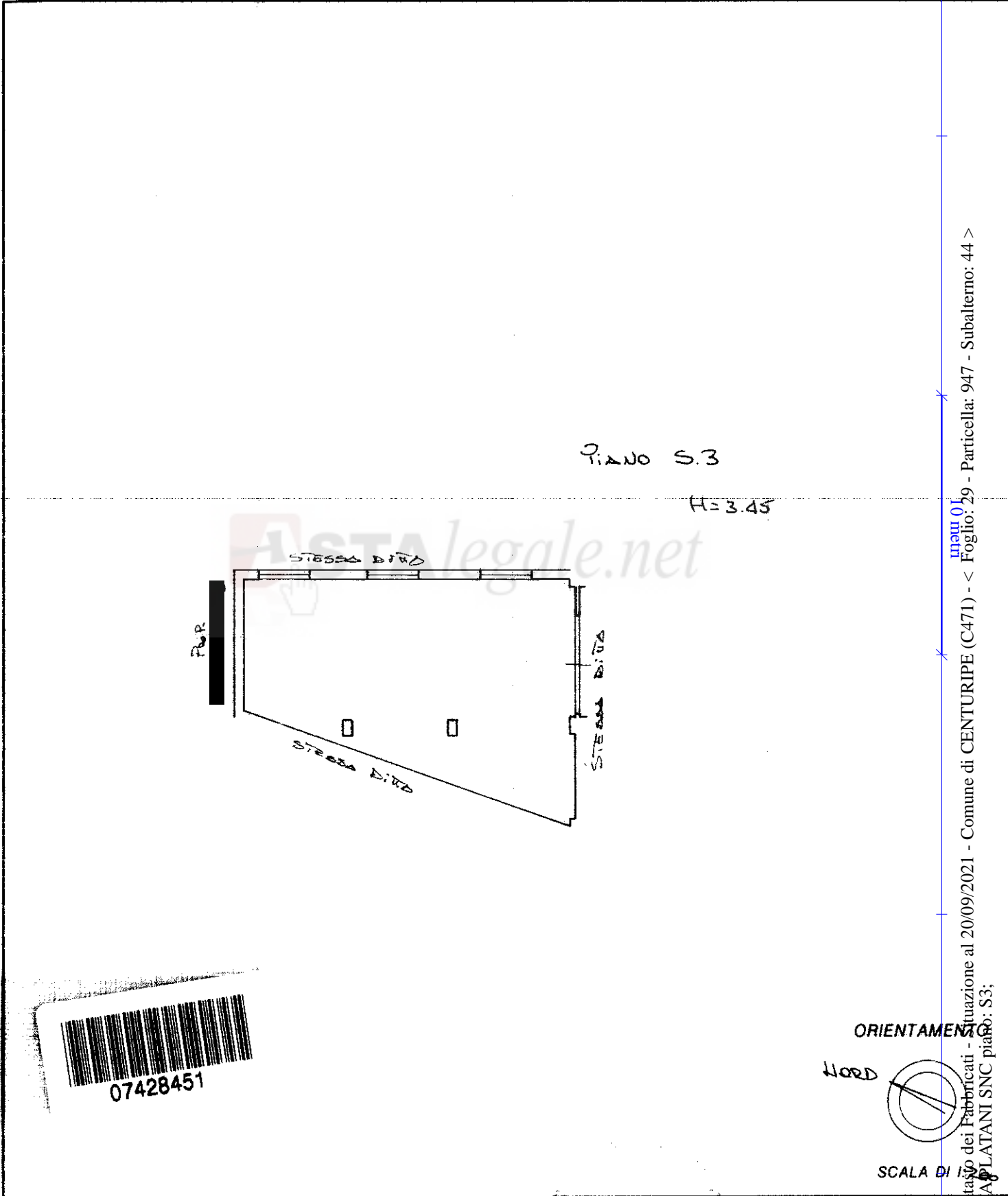

SCALA DI 1:500

Ultima planimetria in atti
Dichiarazione di N.C.
Denuncia di variazione

Compilata dal GEOM. LEONTINI TROSPERO
(Titolo, cognome e nome)
LEONTINI TROSPERO
Scritto all'atto GEOM. LEONTINI TROSPERO
della provincia di ENNA n. 1088
data 31.08.96 Firma [Signature]

RISERVATO ALL'UFFICIO

B00172

Data presentazione:07/09/1996 - Data: 20/09/2021 - n. T397040 - Richiedente: CRSCLD75H24Z112U
Totale schede: 1 Identificativo catastale: 947 Unità di acquisizione: 44 Formato stampa richiesto: A4 (210x297)

Catasto dei Fabbricati - Situazione al 20/09/2021 - Comune di CENTURIPPE (C471) - < Foglio: 29 - Particella: 947 - Subalterno: 44 >
VIA PIATANI SNC piano: S3;

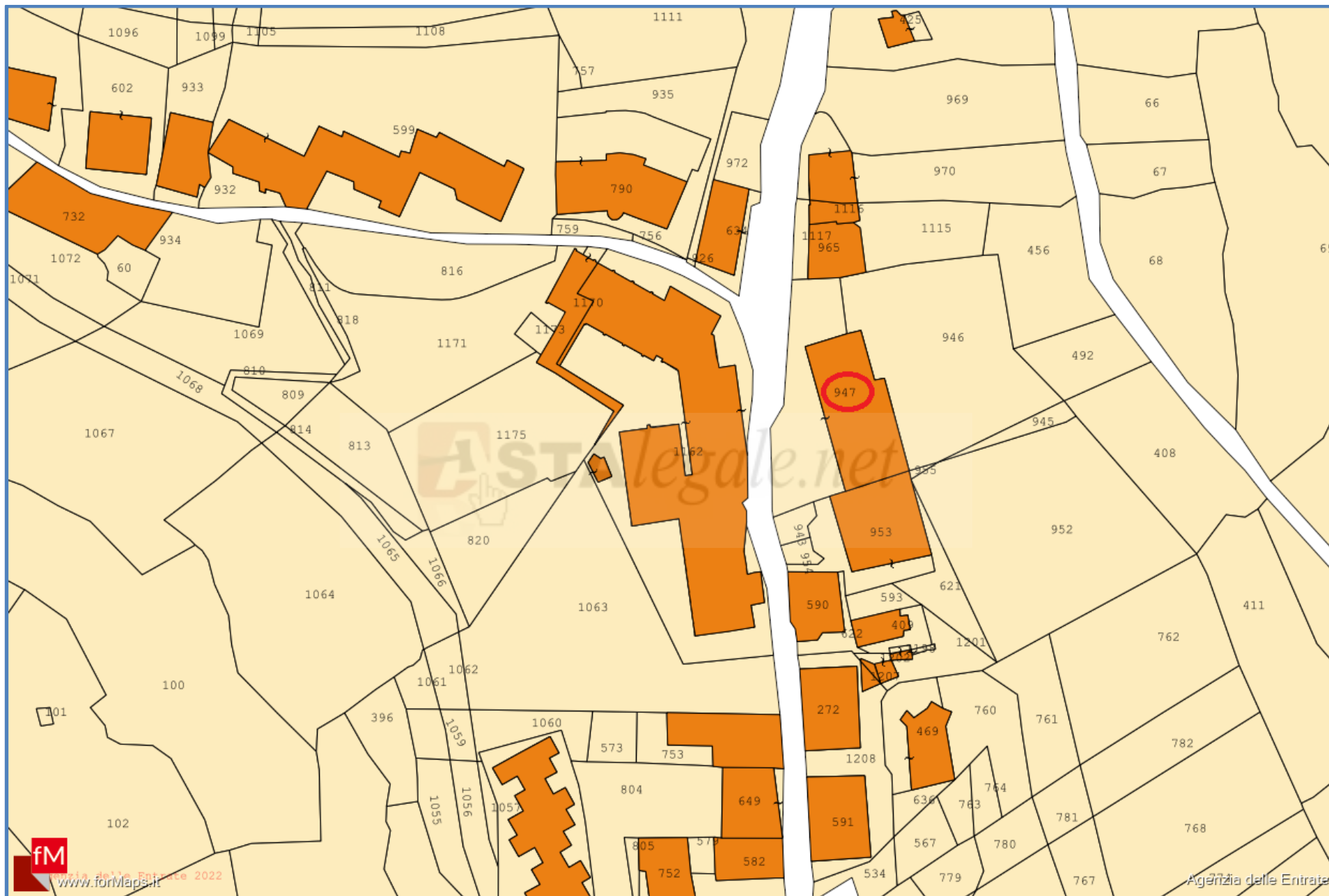

STRALCIO DI MAPPA CATASTALE

ELABORATO PLANIMETRICO

Compilato da:
Campagna Giancarlo
Iscritto all'albo:
Ingegneri
Prov. Enna N. 473

**Agenzia del Territorio
CATASTO FABBRICATI
Ufficio Provinciale di
Enna**

Comune di Centuripe

Protocollo n. EN0091256 del 01/09/2011

Sezione: Foglio: 29

Particella: 947

Tipo Mappale n.

del

Dimostrazione grafica dei subalterni

Scala 1 : 500

PIANO S 3

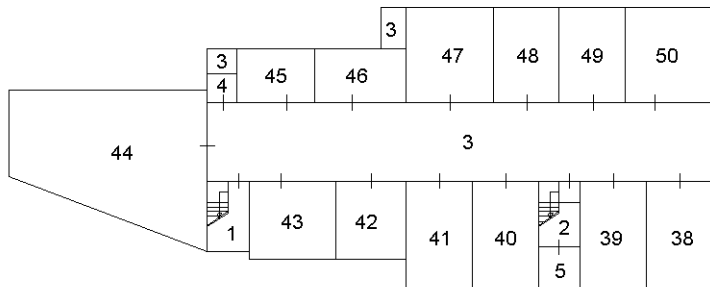

PIANO PRIMO

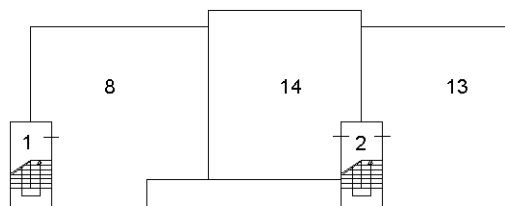

PIANO S 2

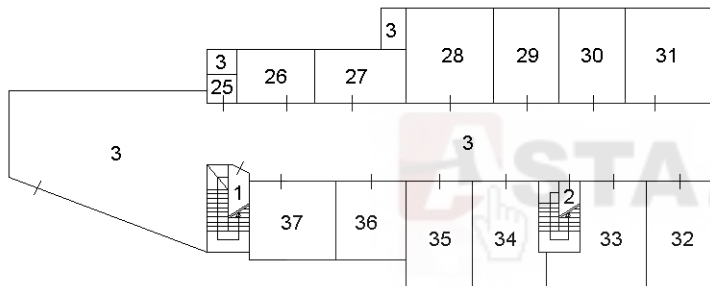

PIANO SECONDO

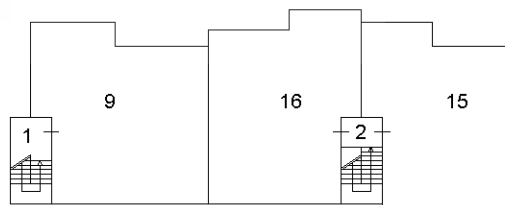

PIANO S 1

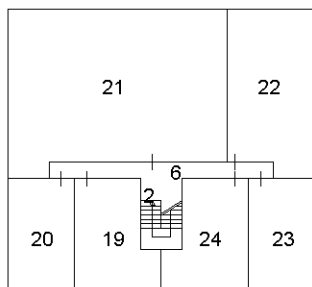

PIANO TERZO

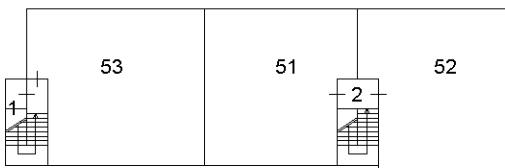

PIANO TERRA

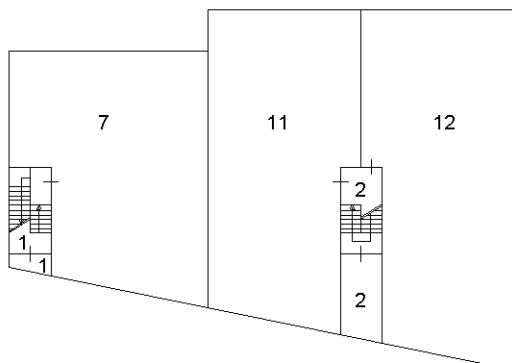

Ultima planimetria in atti

MODULARIO
F. rig. rend. 487



MINISTERO DELLE FINANZE
DIPARTIMENTO DEL TERRITORIO
CATASTO EDILIZIO URBANO (RDL 13-4-1939, n. 652)

MOD. BN (CEU)

LIRE
500

Planimetria di u.i.u. in Comune di CENTURIPPE via PIATANI civ. 500

Piano S.3

H=2.80

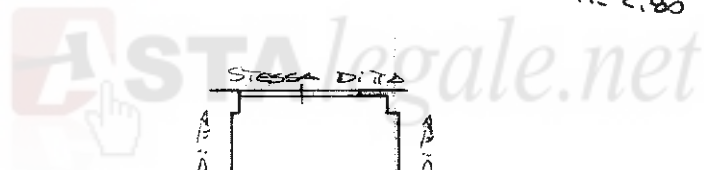
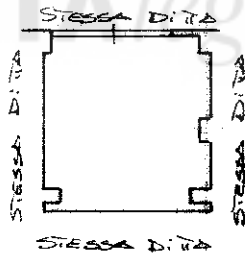

ORIENTAMENTO



SCALA DI 1:200

Urban 01
Situazione al 20/09/2021 - Comune di CENTURIPPE (C471) - < Foglio: 29 - Particella: 947 - Subalterno: 42 >
VIA PIATANI SNC piano: S3;

Ultima Dichiarazione di N.C.
Denuncia di variazione

Compilata dal Geol. LENTINI TOSPERO
(Titolo, cognome e nome)

RISERVATO ALL'UFFICIO

Data presentazione:07/09/1996 - Data: 20/09/2021 - n. T397041 - Richiedente: CRSCLD75H24Z112U

Totale schede: 1 - Formato di acquisizione: A4(210x297) - Formato stampa richiesto: A4(210x297)

Identificativi catastali
F. 20
n. 147 sub. 42

Scritto al n. 42 del 20/09/2021
della provincia di ENNA data 31.08.96 Firma [Signature]

Boo172



Ufficio Tecnico Erariale di ENNA

ELABORATO PLANIMETRICO

Pag. n. 1, di 2

Comune	Sezione	Foglio	Numero	Tipo mappale n.	del
<u>CENTURIPPE</u>		<u>29</u>		<u>24975</u>	<u>30-04-1990</u>

DIMOSTRAZIONE GRAFICA DEI SUBALTERNI ASSEGNATI

scala 1: - 500

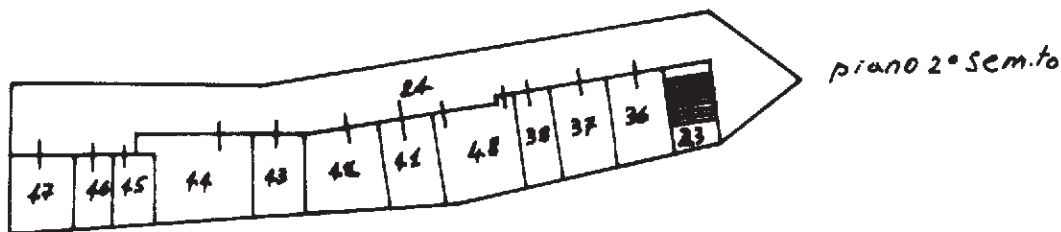
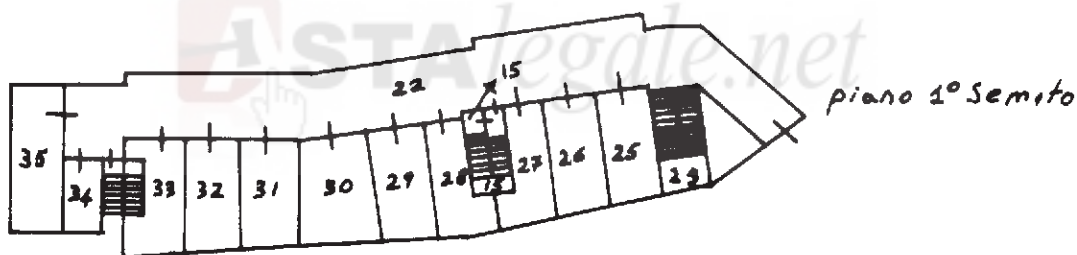
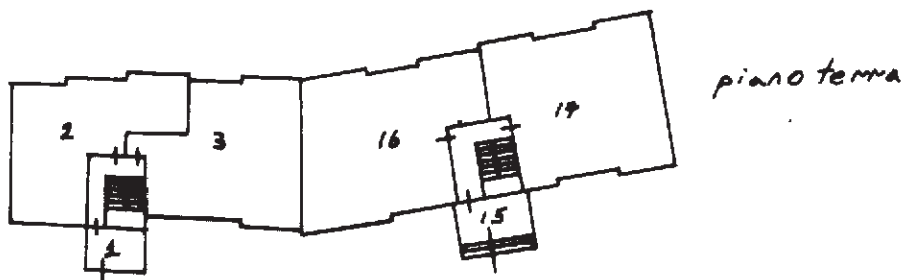

Riservate all'Ufficio Tecnico Erariale

L'operatore

Protocollo

Sostituisce il presente mod. EP/2 prot. A-10121/90

Annulato e sostituito dal mod. EP/2 prot. A-10121/90



Ultima planimetria: 02/11/2001 - Data: 20/04/2022 - n. T429252 - Richiedente: Telematico
Totale schede: 5 - Formato di acquisizione: A4(210x297) - Formato stampa richiesto: A4(210x297) - Fattore di scala non utilizzabile



Ufficio Tecnico Erariale di ENNA

ELABORATO PLANIMETRICO

Pag. n. 2, di 2

Comune <u>CENTURIPPE</u>	Sezione	Foglio <u>29</u>	Numero	Tipo mappale n. <u>24975</u>	del <u>30-04-1990</u>
-----------------------------	---------	---------------------	--------	---------------------------------	--------------------------

DIMOSTRAZIONE GRAFICA DEI SUBALTERNI ASSEGNATI

scala 1: **500**

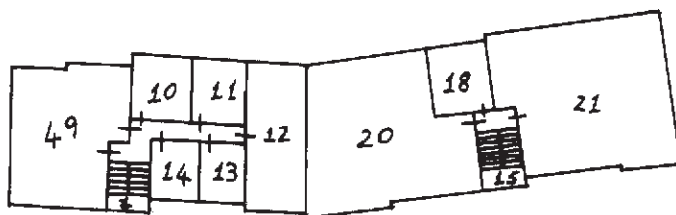

piano terra

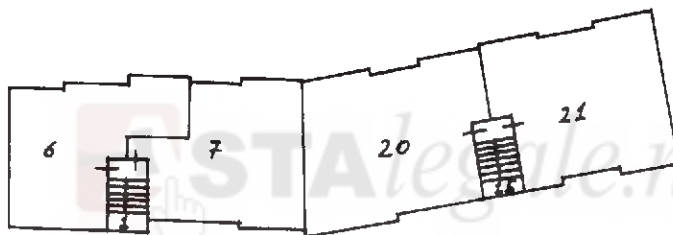

piano secondo

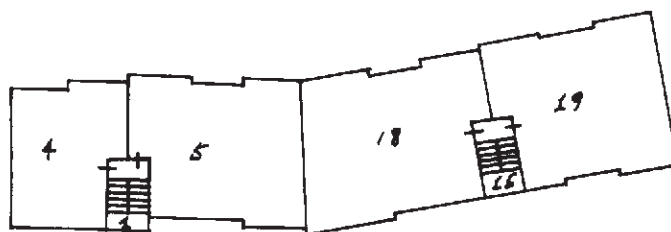

piano primo

Riservato all'Ufficio Tecnico Erariale

L'operatore

Protocollo

Sostituisce il presente mod. EP/2 prot. A-10121/90

Annullato e sostituito dal mod. EP/2 prot.



Ultima planimetria in atti

Data presentazione: 02/11/2001 - Data: 20/04/2022 - n. T429252 - Richiedente: Telematico

Totale schede: 5 - Formato di acquisizione: A4(210x297) - Formato stampa richiesto: A4(210x297) - Fattore di scala non utilizzabile

Elaborato Planimetrico - Catasto dei Fabbricati - Situazione al 20/04/2022 - Comune di CENTURIPPE(C471) - < Foglio 29 Particella 267 >

MODULARIO
F. rig. rend. 407



MINISTERO DELLE FINANZE
DIREZIONE GENERALE DEL CATASTO E DEI SS.TT.EE.
CATASTO EDILIZIO URBANO (RDL 13-4-1939, n. 652)

MOD. BN (CEU)

LIRE
250

Planimetria di u.i.u. in Comune di **CENTURIPPE** via **RISTOIA** civ.

stema ditto

stema ditto

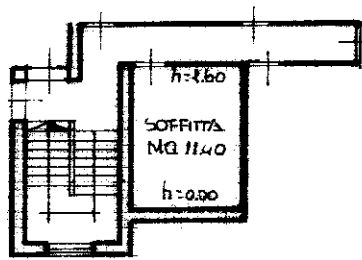

stema ditto

Planimetria del
Terzo Piano

stema ditto



stema ditto

stema ditto

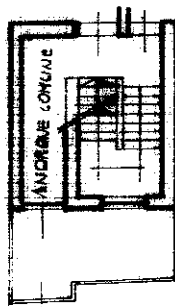

stema ditto

Planimetria del
Piano terra

ORIENTAMENTO

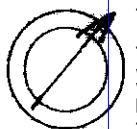

SCALA DI:

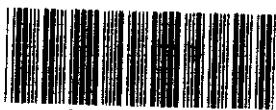

07394380

Dichiarazione di N.C.

Ultima denuncia di invariazione

Compilata dal **Ing. Chiaranda**
(Titolo, cognome e nome)
Angelo

RISERVATO ALL'UFFICIO

A-102
1h

Data presentazione: 31/05/1990 - Data: 20/09/2021 - n. T397045 - Richiedente: CRSCLD75H24Z112U

Totale schede catastali: 39 - Formato di acquisizione: A4(210x297) - Formato stampa richiesto: A4(210x297)

n. 267 sub. 14 - data 25-5-90 - Firma

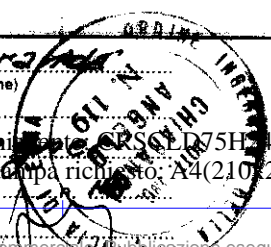

Catasto in attuazione al 20/09/2021 - Comune di CENTURIPPE (C471) - < Foglio: 29 - Particella: 267 - Subalterno: 14 >
VIA RISTOIA piano: 3;