

**Agenzia delle Entrate
CATASTO FABBRICATI
Ufficio Provinciale di
Enna**

Dichiarazione protocollo n. EN0032662 del 08/06/2015

Planimetria di u.i.u. in Comune di Barrafranca

Via Filippo Cordova

civ. 45

Identificativi Catastali:

Sezione:

Foglio: 6

Particella: 2207

Subalterno: 4

Compilata da:
Ciulla Roberto

Iscritto all'albo:
Geometri

Prov. Enna

N. 00914

Scheda n. 1

Scala 1:200

(PIANO TERRA DI VIA F. CORDOVA)

VIA F. CORDOVA

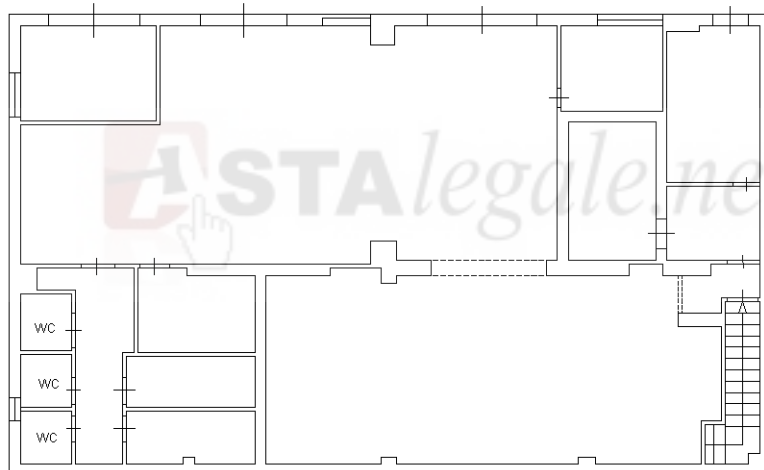

PIANO PRIMO

H=3.30

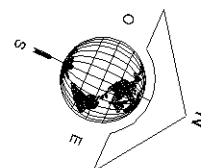

Catasto dei Fabbricati - Situazione al 27/05/2016 - Comune di BARRAFRANCA (A676) - < Foglio: 6 - Particella: 2207 - Subalterno: 4 >
VIA FILIPPO CORDOVA n. 45 piano: T;

Ultima planimetria in atti

10