

MODULARIO
F. fig. rend. 496



MINISTERO DELLE FINANZE
DIREZIONE GENERALE DEL CATASTO E DEI SERVIZI TECNICI ERARIALI

Mod. A (Nuovo Catasto Edilizio Urbano)

NUOVO CATASTO EDILIZIO URBANO

Lire
200

(R. DECRETO-LEGGE 13 APRILE 1939, N. 850)

metria dell'immobile situato nel Comune di BARRAFRANCA Via FERRERI GRAZIA 212

Ditta

Allega

F. 5/4 PART. 2007 SUB 3

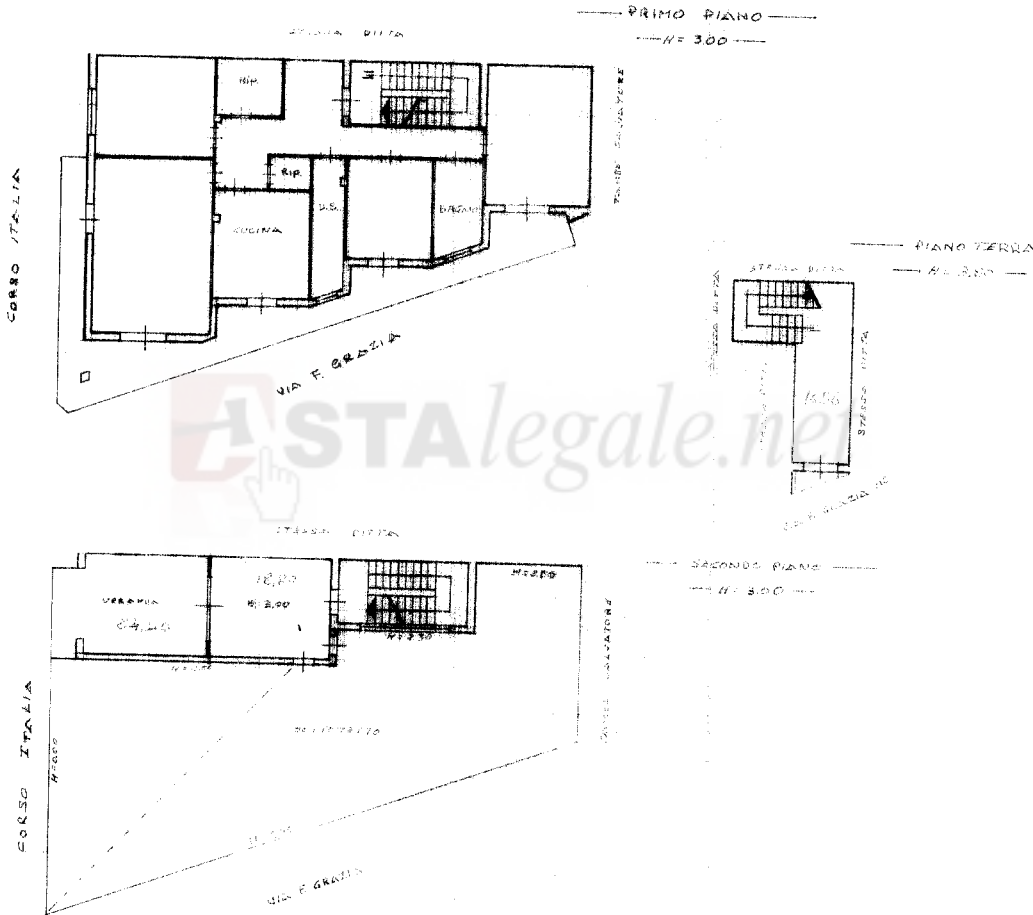

ORIENTAMENTO



SCALA DI 1:200



08975070

SPAZIO RISERVATO PER LE ANNOTAZIONI D'UFFICIO

DATA

PROT. N°

3344

Compilata dal GEOM. ANTONIO GIUNTA
(Titolo, nome e cognome del tecnico)

Iscritto all'Albo dei GEOMETRI
della Provincia di ENNA

DATA 10-12-1986

Firma: Antonio Giunta

Catasto dei Fabbricati - Situazione al 27/05/2016 - Comune di BARRAFRANCA (A676) - < Foglio: 6 - Particella: 2207 - Subalterno: 3 >
VIA FERRERI GRAZIA n. 212 piano: 1-2;

Ultima planimetria in atti

10 metri

Firmato Da: SALPETRO ANTONINO MANUELE Emesso Da: ARUBAPEC S.P.A. NG CA 3 Serial#: 6c825c14b091bcdd1e75bb0c5aed943f