

**Agenzia delle Entrate
CATASTO FABBRICATI
Ufficio Provinciale di
Enna**

ELABORATO PLANIMETRICO	
Compilato da: Ciulla Roberto	
Iscritto all'albo: Geometri	
Prov. Enna	N. 00914

Comune di Barrafranca	Protocollo n. EN0032960 del 10/06/2015
Sezione: Foglio: 6 Particella: 2207	Tipo Mappale n. del
Dimostrazione grafica dei subalterni	
Scala 1 : 500	

Catasto dei Fabbricati - Situazione al 27/05/2016 - Comune di BARRAFRANCA (A676) - < Foglio: 6 - Particella: 2207 - Elaborato planimetrico >

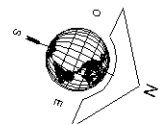
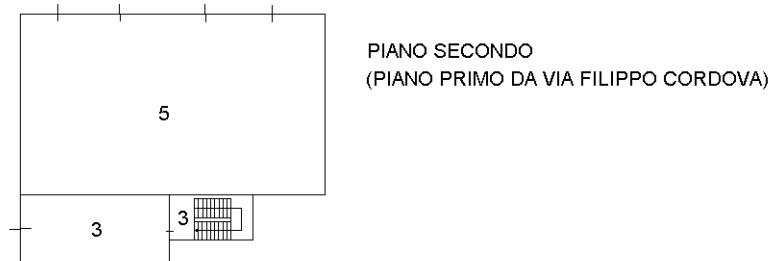
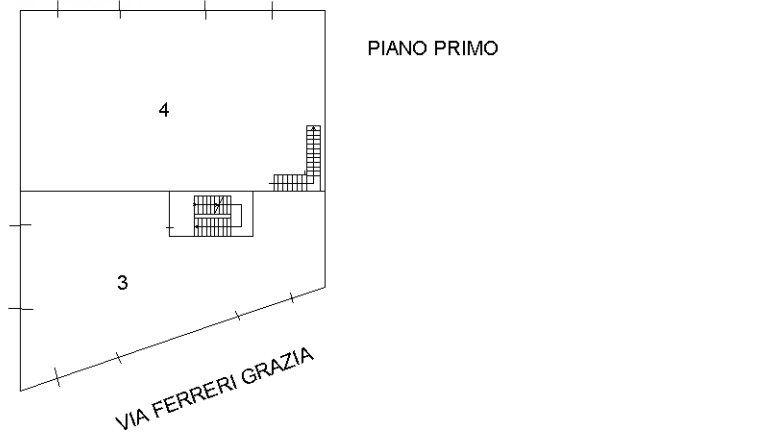
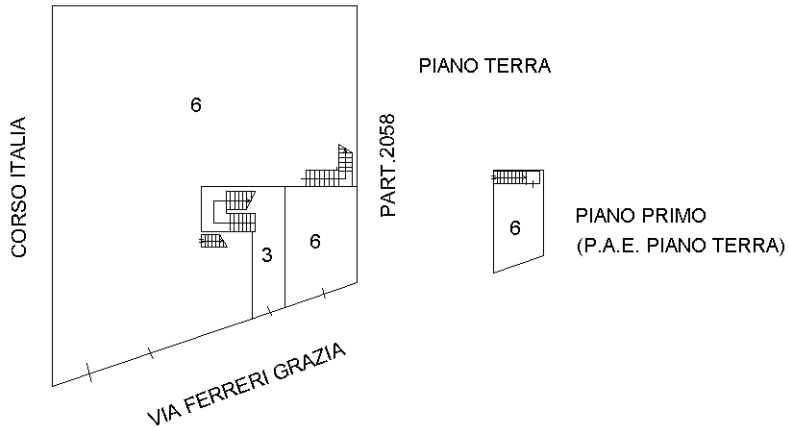

Ultima planimetria in atti

Firmato Da: SALPETRO ANTONINO MANUELE Emesso Da: ARUBAPEC S.P.A. NG CA 3 Serial#: 6c825c14b091bcdd1e75bb0c5aed943f