

**Agenzia del Territorio
CATASTO FABBRICATI
Ufficio Provinciale di
Arezzo**

Dichiarazione protocollo n. 000049281 del 18/03/2002

Planimetria di u.i.u. in Comune di Chiusi Della Verna

Localita' Compito

civ. 11

Identificativi Catastali:

Sezione:

Foglio: 75

Particella: 188

Subalterno: 2

Compilata da:
Cardinali Antonio

Iscritto all'albo:
Geometri

Prov. Arezzo

N. 720

Scheda n. 1

Scala 1:200

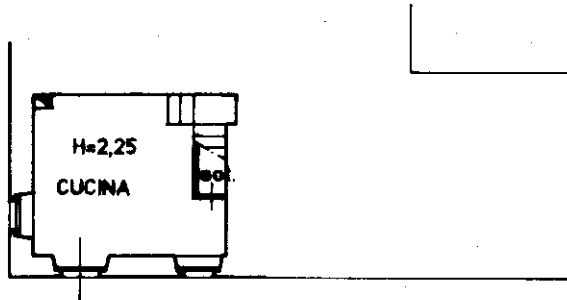

NORD

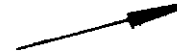

PIANO TERRA

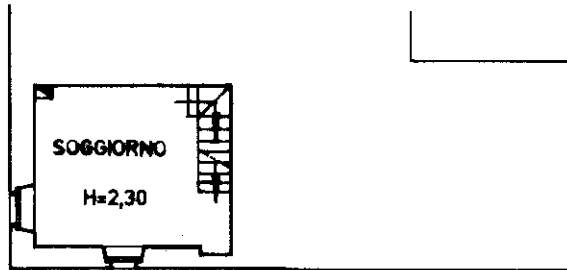

PIANO PRIMO

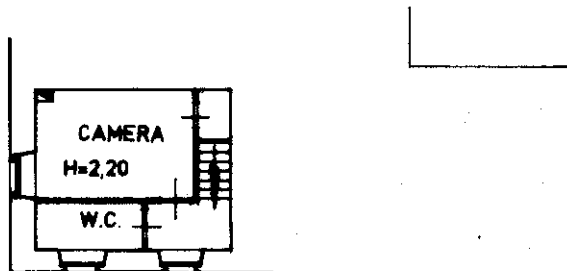

PIANO SECONDO

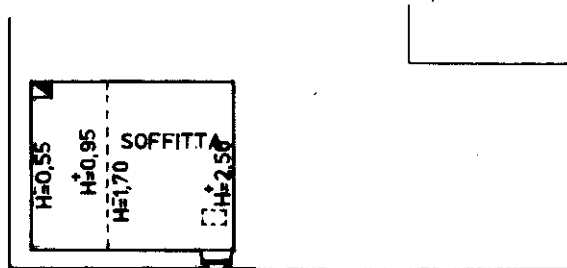

PIANO SOTTOTETTO

Ultima planimetria in atti