

MODULARIO
F. 109/1002 - 488

Mod. A. (Nuovo Catasto Edilizio Urbano)

MINISTERO DELLE FINANZE
DIREZIONE GENERALE DEL CATASTO E DEI SERVIZI TECNICI ERARIALI
NUOVO CATASTO EDILIZIO URBANO

Lire
300

Planimetria dell'immobile situato nel Comune di LUCCA
Via Burlamacchi
Ditta **Mazzarossa Pietro n. Lucca 297/337** per **Alfa Cennami Maria Maddalena n. Lucca 187/1826** per **Alfa Cennami Lorenzo n. Lucca 206/222** per **Alfa Cennami**
Allegata alla dichiarazione presentata all'Ufficio Tecnico Erariale di LUCCA

Ditta

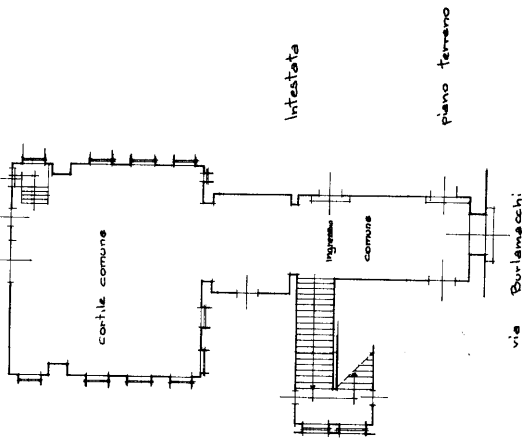

Proprieta'

Intestata

piano terreno

via Burlamacchi

Piazza Cittadella

Comune di Lucca
foglio 187
mappale 337 Sub. 42
scale 1:6000

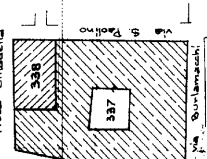

Proprieta'

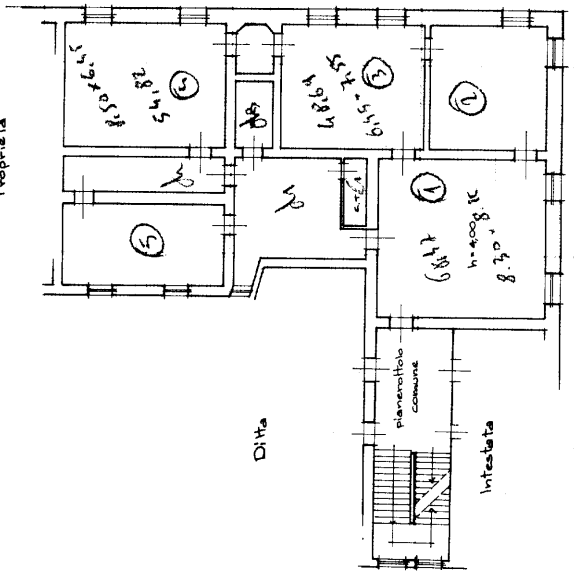

Ditta

Intestata

piano primo

via Burlamacchi

ORIENTAMENTO



SCALA DI 1:800

Compilata dal **Silvano**
(Firma, nome e cognome del firmatario)
Del **Monte** **ALFARO**
Iscritto all'Albo dei **Catastristi**
della Provincia di **Lucca**
DATA **29 GIU 1989**
Firma

SPAZIO RISERVATO PER LE ANNOTAZIONI D'UFFICIO

DATA
PROT. N°

187-87
3701

129 337 12