

**Agenzia del Territorio
CATASTO FABBRICATI
Ufficio Provinciale di
Prato**

Dichiarazione protocollo n. PO0053419 del 11/06/2012

Planimetria di u.i.u. in Comune di Prato

Via Emilio Boni

civ. 159

Identificativi Catastali:

Sezione:

Foglio: 75

Particella: 1110

Subalterno: 500

Compilata da:

D'angelo Franco

Iscritto all'albo:

Geometri

Prov. Prato

N. 321

Scheda n. 1

Scala 1:200

piano secondo

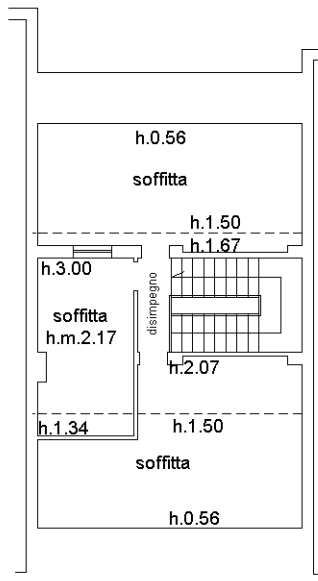

piano terra rialzato

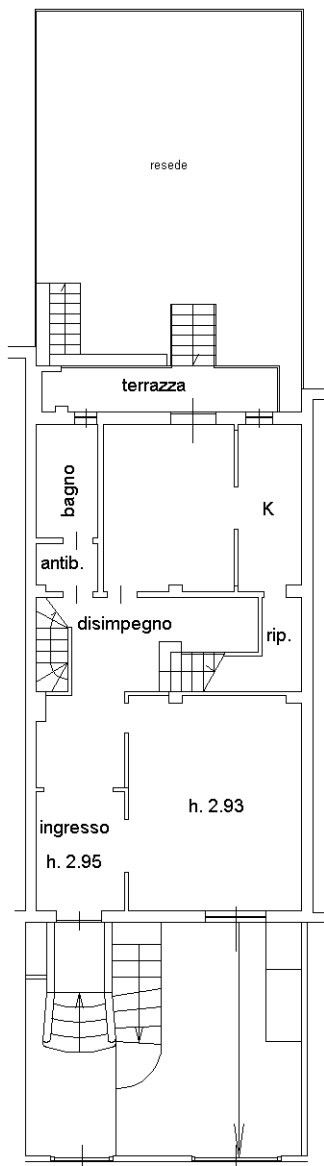

piano primo

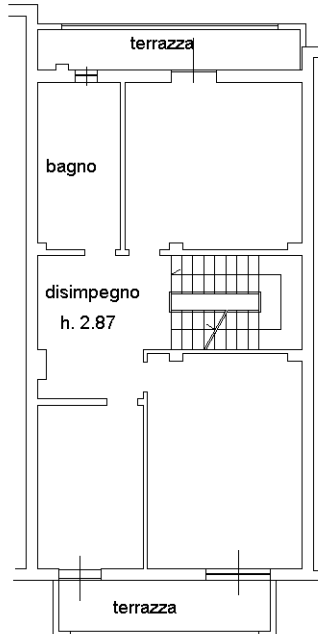

piano seminterrato

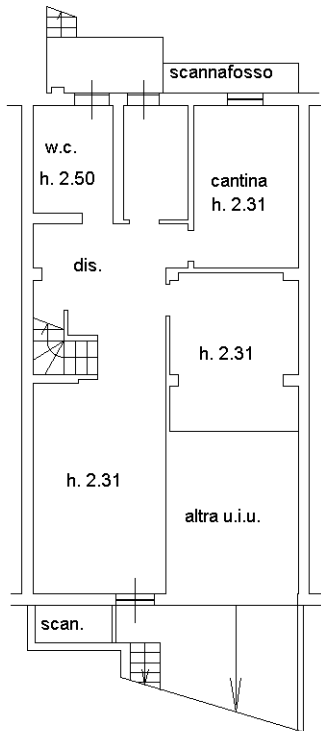

VIA E. BONI

NORD

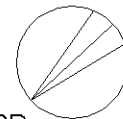

Ultima planimetria in atti