

Agenzia delle Entrate
CATASTO FABBRICATI
Ufficio provinciale di
Firenze

Dichiarazione protocollo n. FI0048425 del 03/06/2020
Comune di Dicomano
Frazione Dicomano Campagna civ. 11

Identificativi Catastali:
Sezione:
Foglio: 28
Particella: 393
Subalterno: 502

Compilata da:
Manni Riccardo
Iscritto all'albo:
Geometri
Prov. Firenze
N. 5391

Scala 1:200

PIANO SEMINTERRATO

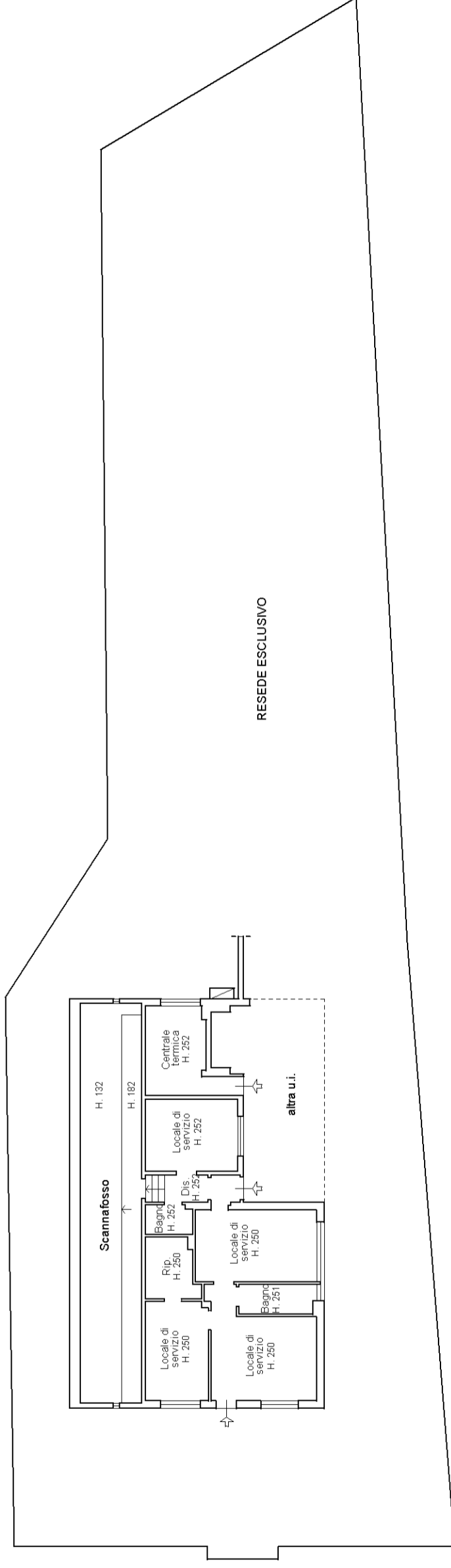

PIANO TERRA

