

**Agenzia delle Entrate
CATASTO FABBRICATI
Ufficio Provinciale di
Roma**

Dichiarazione protocollo n. RM0055972 del 15/02/2021

Comune di Roma

Via Ettore Giovenale

civ. 101

Identificativi Catastali:

Sezione:

Foglio: 628

Particella: 370

Subalterno: 1

Compilata da:
Serratore Marco

Iscritto all'albo:
Geometri

Prov. Roma

N. 7453

Planimetria

Scheda n. 1

Scala 1:100

PIANO 1

ABITAZIONE

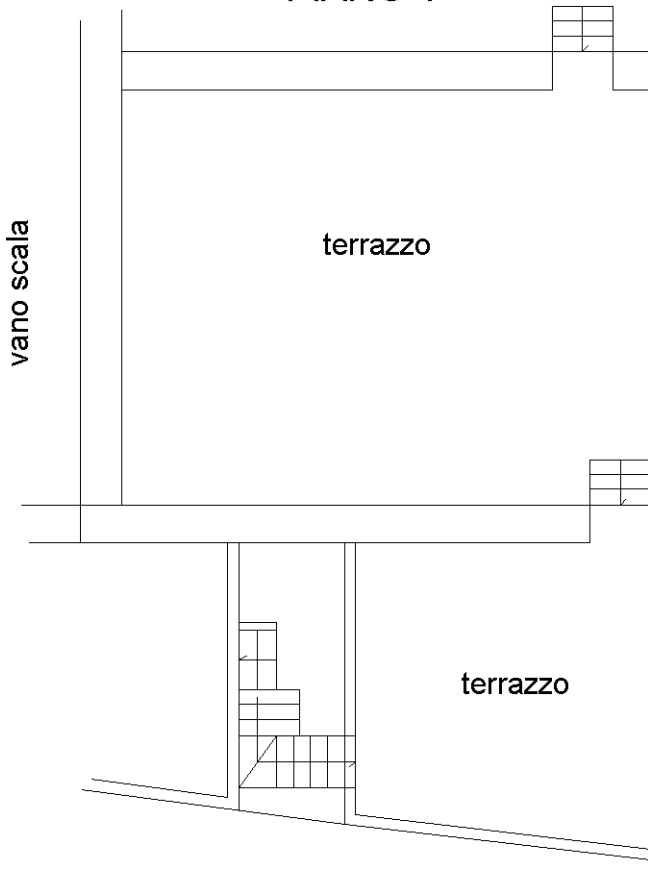

PIANO T

p.lla 65

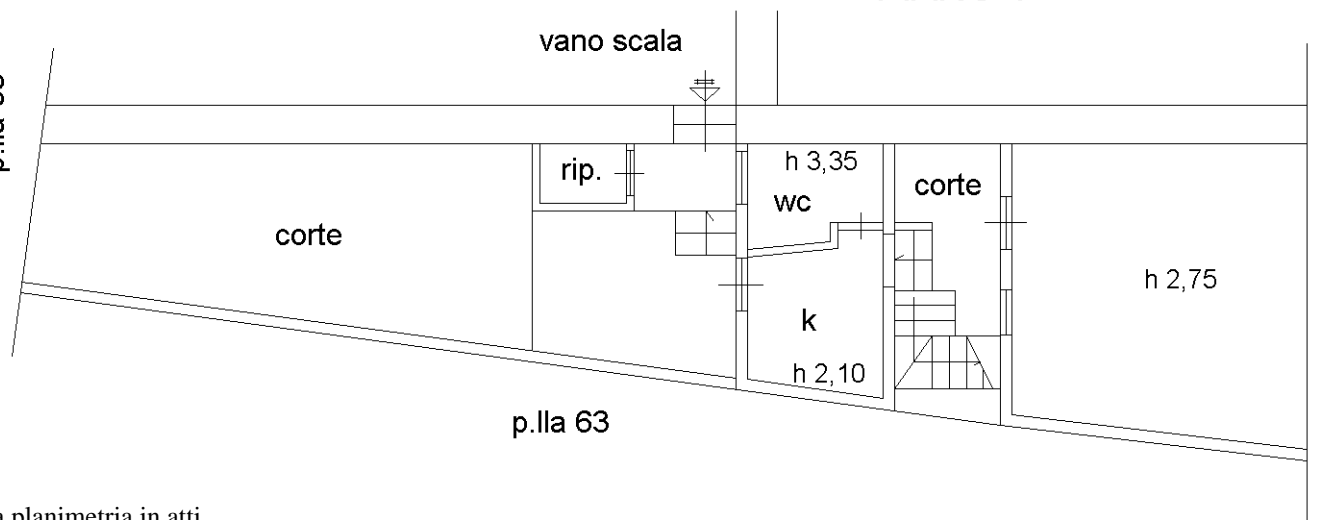

Ultima planimetria in atti