

**Agenzia delle Entrate
CATASTO FABBRICATI
Ufficio Provinciale di
Latina**

Dichiarazione protocollo n. LT0067621 del 18/10/2023

Comune di Ponza

Via Chiesa

civ. 10

Identificativi Catastali:

Sezione:

Foglio: 8

Particella: 126

Subalterno: 8

Compilata da:
Mammarella Gennaro

Iscritto all'albo:
Geometri

Prov. Napoli

N. 6701

planimetria

scheda n. 1

Scala 1:200

Piano Terra
h med= 3,35 mt

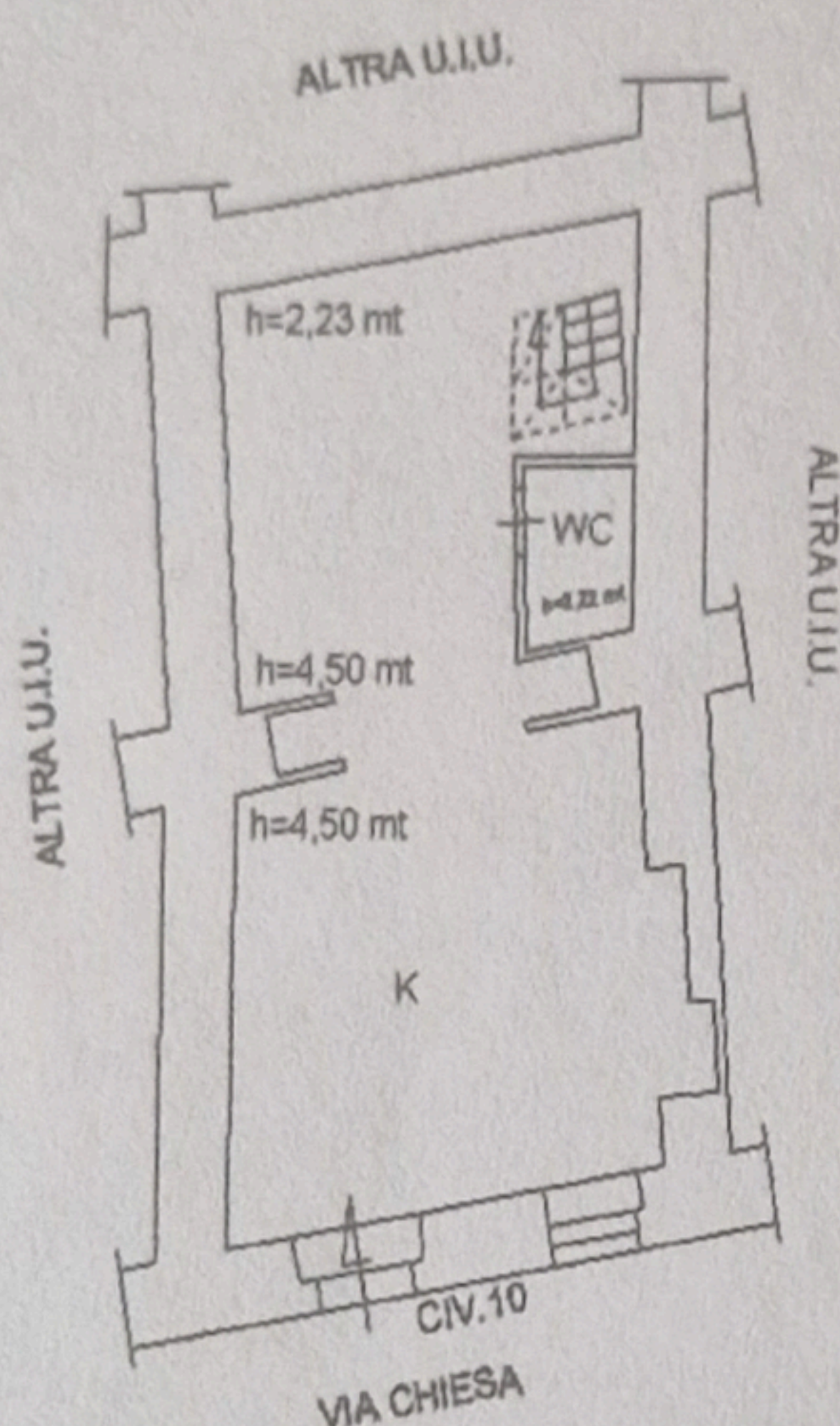

Piano Soppalco
h=2,23 mt

