

**Agenzia del Territorio
CATASTO FABBRICATI
Ufficio Provinciale di
Roma**

ELABORATO PLANIMETRICO

Compilato da:
Bonanni Bruno

Iscritto all'albo:
Architetti

Prov. Roma

N. 15114

Comune di Montelibretti

Sezione: Foglio: 14

Particella: 1495

Protocollo n. RM1465272 del 30/11/2010

Tipo Mappale n. del

Dimostrazione grafica dei subalterni

Scala 1 : 500

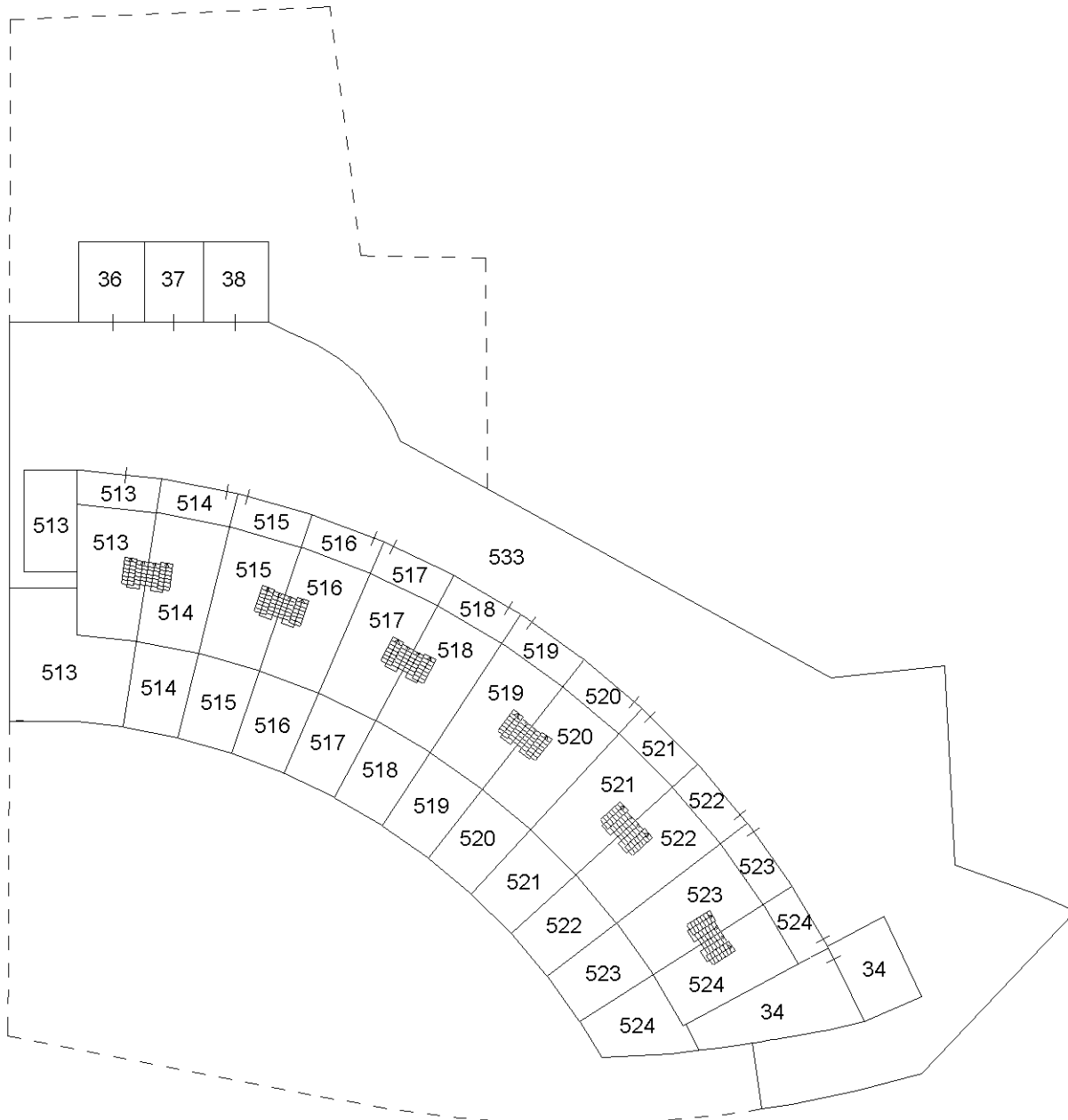

PIANO TERRA

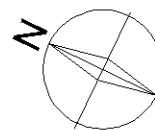

Ultima planimetria in atti



**Agenzia del Territorio
CATASTO FABBRICATI
Ufficio Provinciale di
Roma**

ELABORATO PLANIMETRICO

Compilato da:
Bonanni Bruno

Iscritto all'albo:
Architetti

Prov. Roma

N. 15114

Comune di Montelibretti

Protocollo n. RM1465272 del 30/11/2010

Sezione: Foglio: 14

Particella: 1495

Tipo Mappale n.

del

Dimostrazione grafica dei subalterni

Scala 1 : 500

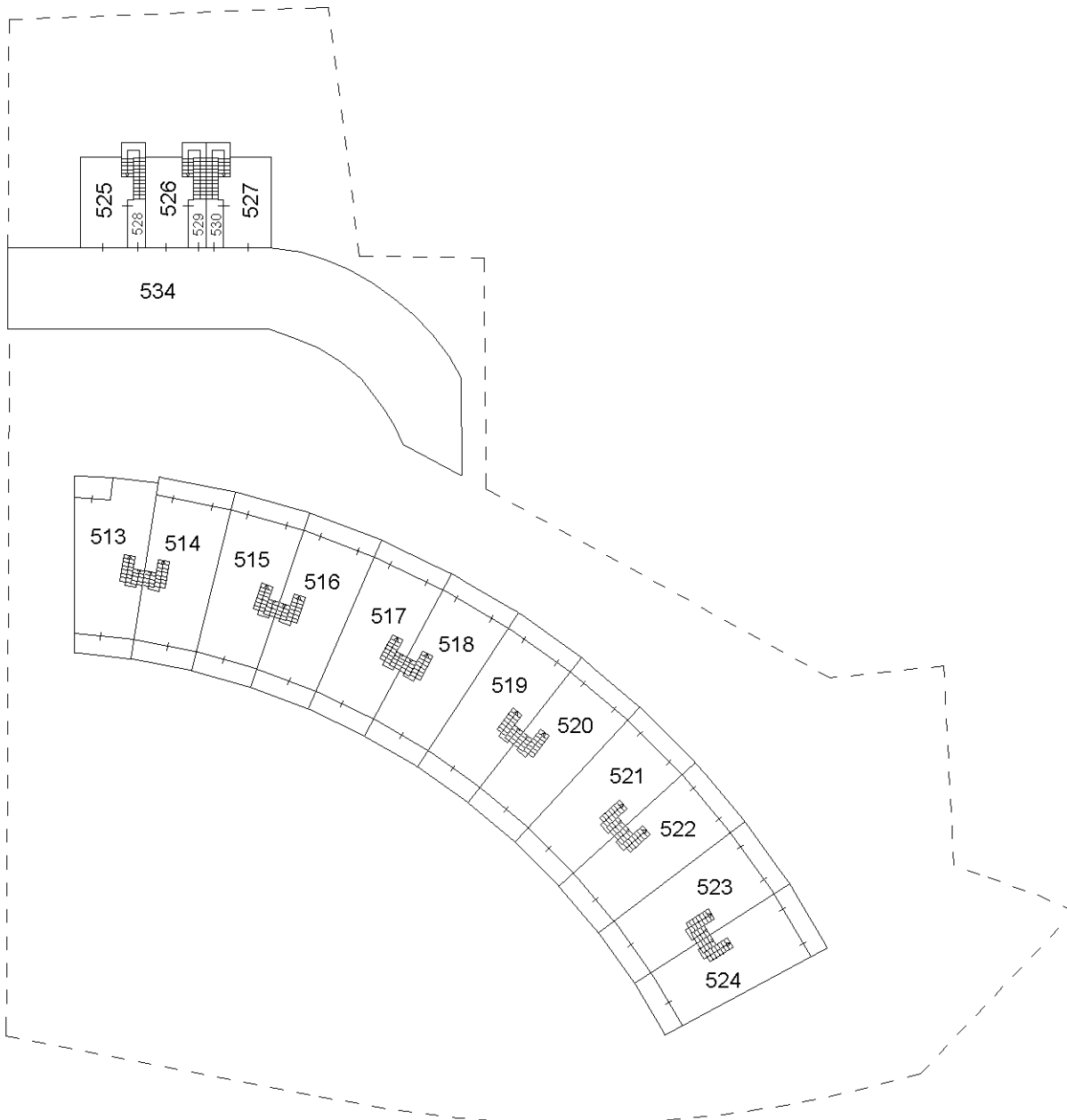

PIANO PRIMO

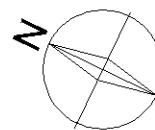

Ultima planimetria in atti



**Agenzia del Territorio
CATASTO FABBRICATI
Ufficio Provinciale di
Roma**

ELABORATO PLANIMETRICO	
Compilato da: Bonanni Bruno	
Iscritto all'albo: Architetti	
Prov. Roma	N. 15114

Comune di Montelibretti		Protocollo n. RM1465272 del 30/11/2010	
Sezione:	Foglio: 14	Particella: 1495	Tipo Mappale n. del
Dimostrazione grafica dei subalterni			Scala 1 : 500

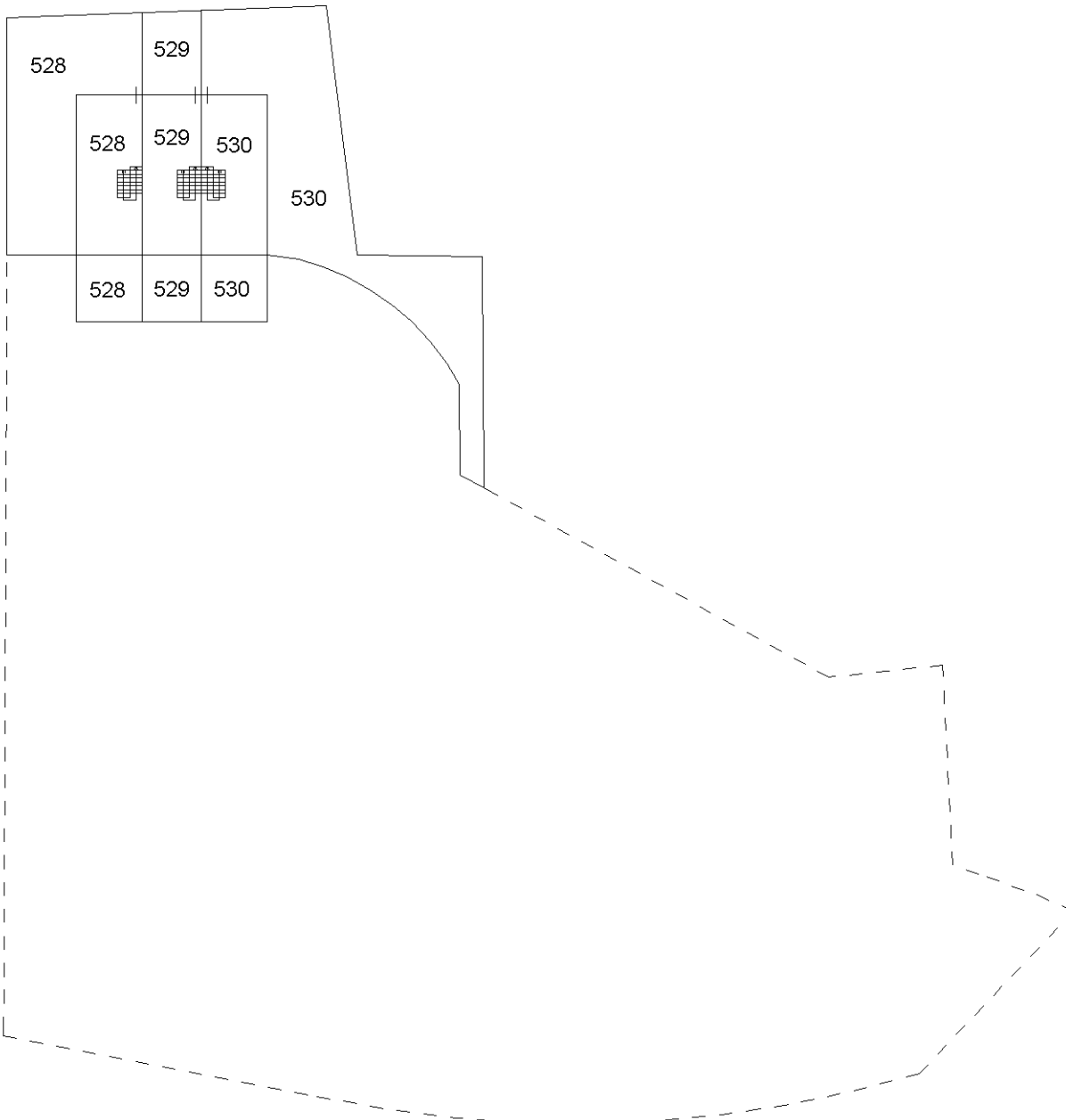

PIANO SECONDO

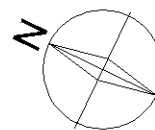

Ultima planimetria in atti



**Agenzia del Territorio
CATASTO FABBRICATI
Ufficio Provinciale di
Roma**

ELABORATO PLANIMETRICO	
Compilato da: Bonanni Bruno	
Iscritto all'albo: Architetti	
Prov. Roma	N. 15114

Comune di Montelibretti	Protocollo n. RM1465272 del 30/11/2010
Sezione: Foglio: 14 Particella: 1495	Tipo Mappale n. del
Dimostrazione grafica dei subalterni	Scala 1 : 500

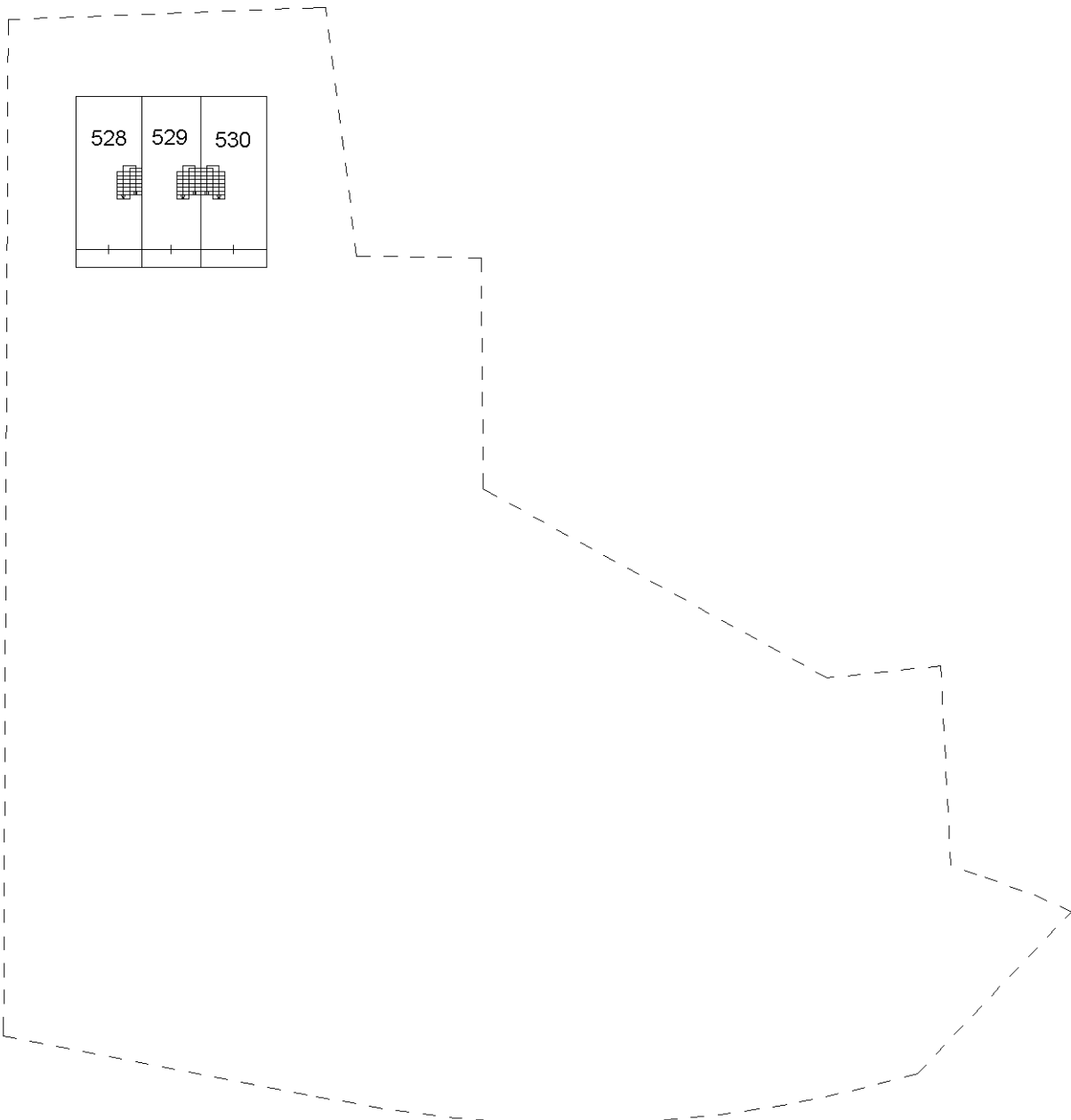

PIANO TERZO

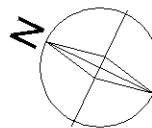

Ultima planimetria in atti



**Agenzia del Territorio
CATASTO FABBRICATI
Ufficio Provinciale di
Roma**

ELABORATO PLANIMETRICO	
Compilato da: Bonanni Bruno	
Iscritto all'albo: Architetti	
Prov. Roma	N. 15114

Comune di Montelibretti		Protocollo n. RM1465272 del 30/11/2010	
Sezione:	Foglio: 14	Particella: 1495	Tipo Mappale n. del
Dimostrazione grafica dei subalterni			Scala 1 : 500

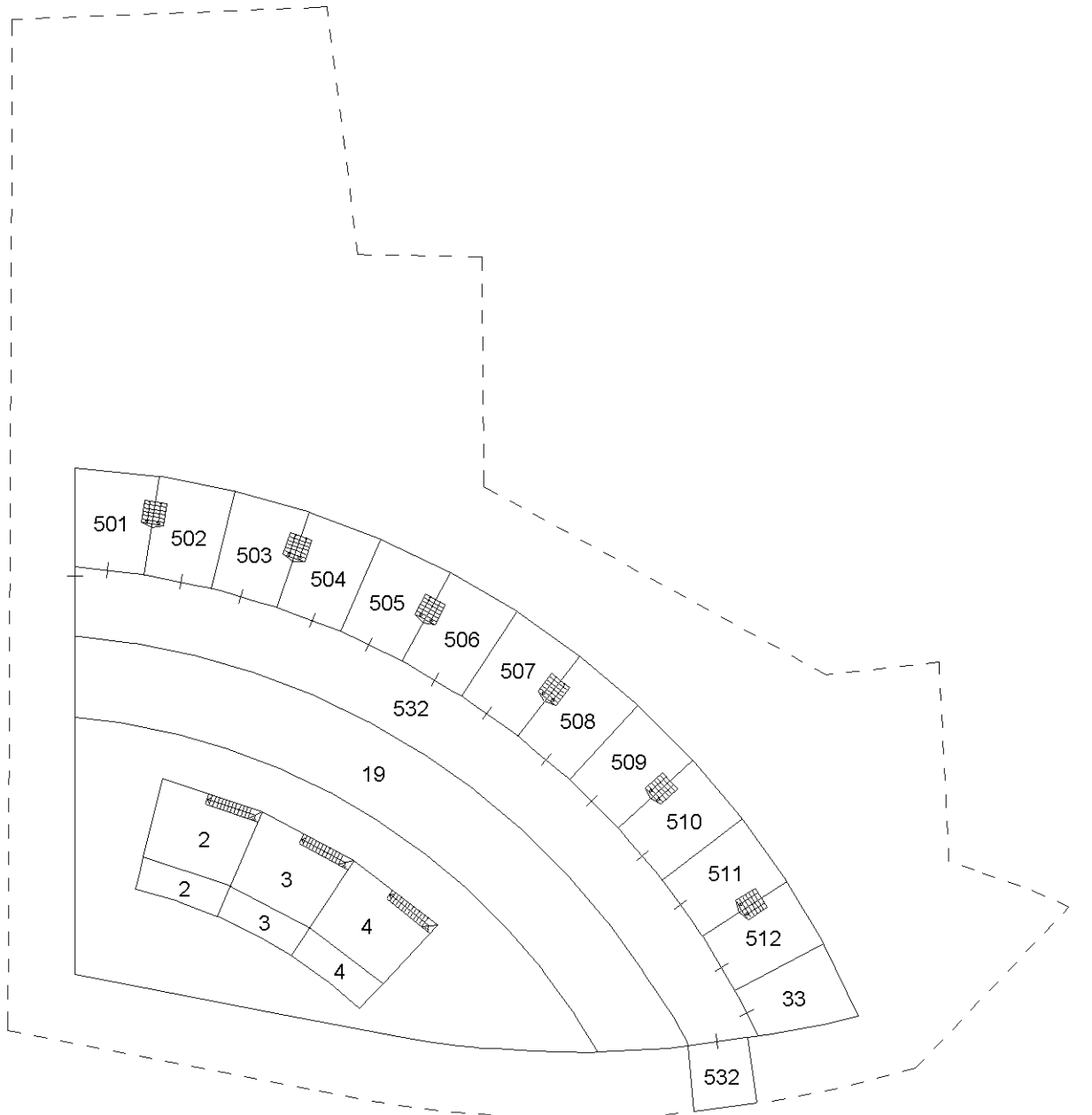

PIANO S.1

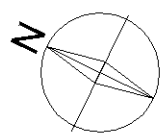

Ultima planimetria in atti



**Agenzia del Territorio
CATASTO FABBRICATI
Ufficio Provinciale di
Roma**

ELABORATO PLANIMETRICO	
Compilato da: Bonanni Bruno	
Iscritto all'albo: Architetti	
Prov. Roma	N. 15114

Comune di Montelibretti	Protocollo n. RM1465272 del 30/11/2010
Sezione: Foglio: 14 Particella: 1495	Tipo Mappale n. del
Dimostrazione grafica dei subalterni	Scala 1 : 500

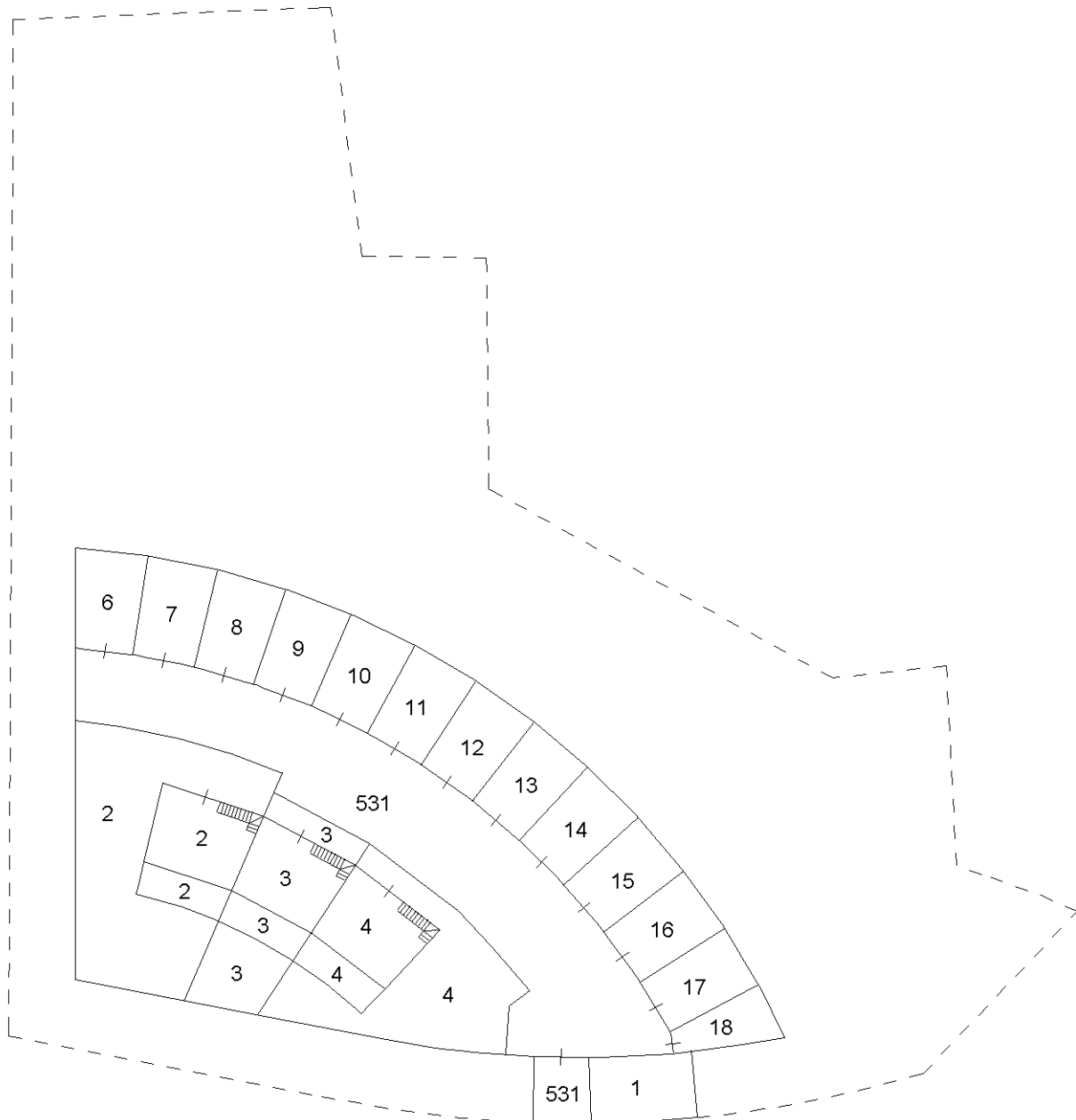

PIANO S.2

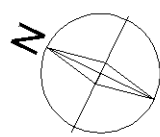

Ultima planimetria in atti

Elaborato Planimetrico - Catasto dei Fabbricati - Situazione al 11/10/2022 - Comune di MONTELIBRETTI(F545) - < Foglio 14 Particella 1495 >
Firmato Da: FIGLIOLI GIANLUCA Emesso Da: ARUBAPEC S.P.A. NG CA 3 Serial#: 6767bfd899a1543003c4c443e6608a27



**Agenzia del Territorio
CATASTO FABBRICATI
Ufficio Provinciale di
Roma**

ELABORATO PLANIMETRICO

Compilato da:
Bonanni Bruno

Iscritto all'albo:
Architetti

Prov. Roma

N. 15114

Comune di Montelibretti

Sezione: Foglio: 14

Particella: 1495

Protocollo n. RM1465272 del 30/11/2010

Tipo Mappale n. del

Dimostrazione grafica dei subalterni

Scala 1 : 500

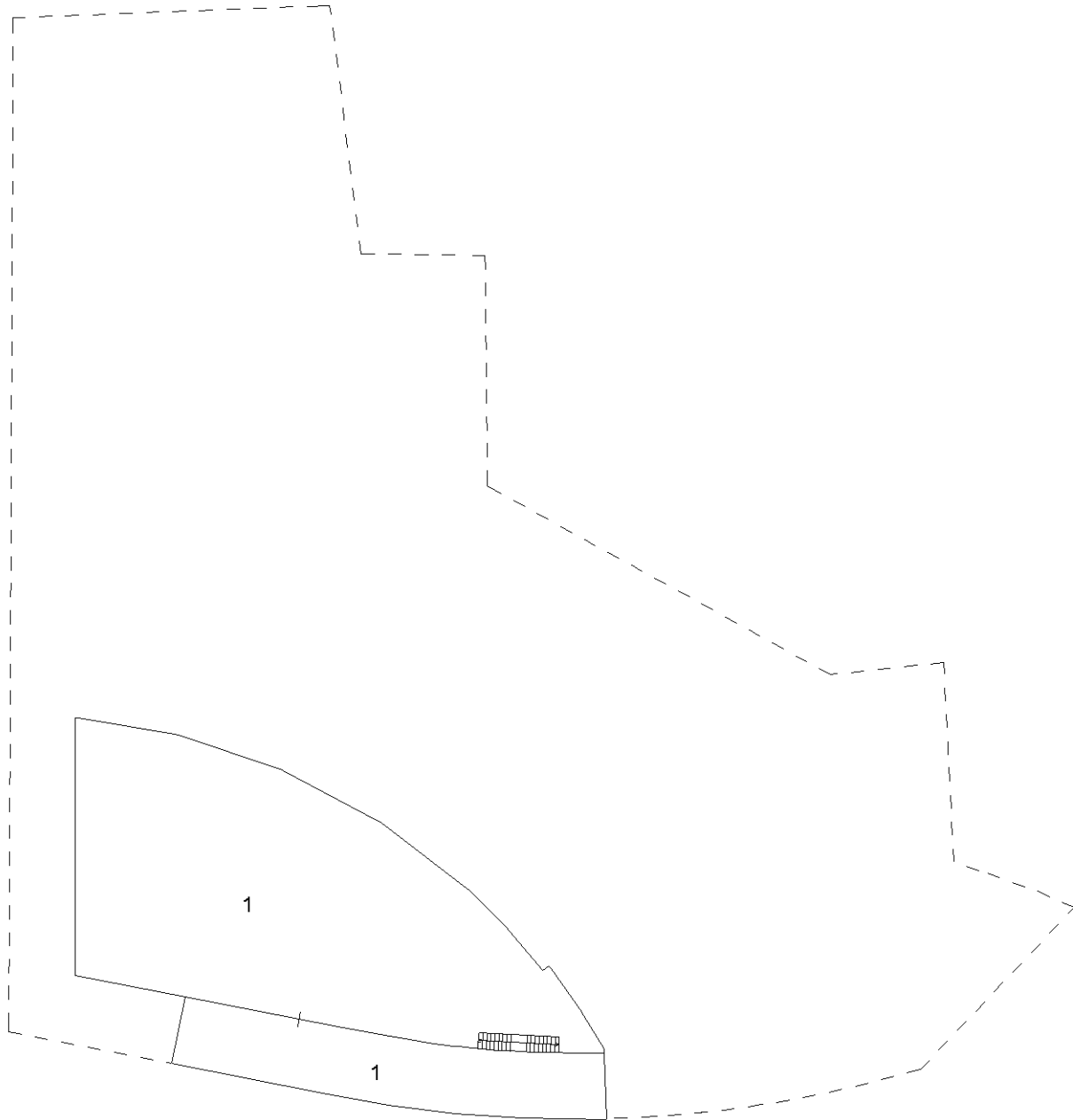

PIANO S.3

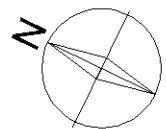

Ultima planimetria in atti



**Agenzia del Territorio
CATASTO FABBRICATI
Ufficio Provinciale di
Roma**

ELABORATO PLANIMETRICO	
Compilato da: Bonanni Bruno	
Iscritto all'albo: Architetti	
Prov. Roma	N. 15114

Comune di Montelibretti	Protocollo n. RM1465272 del 30/11/2010
Sezione: Foglio: 14 Particella: 1495	Tipo Mappale n. del
Dimostrazione grafica dei subalterni	Scala 1 : 500

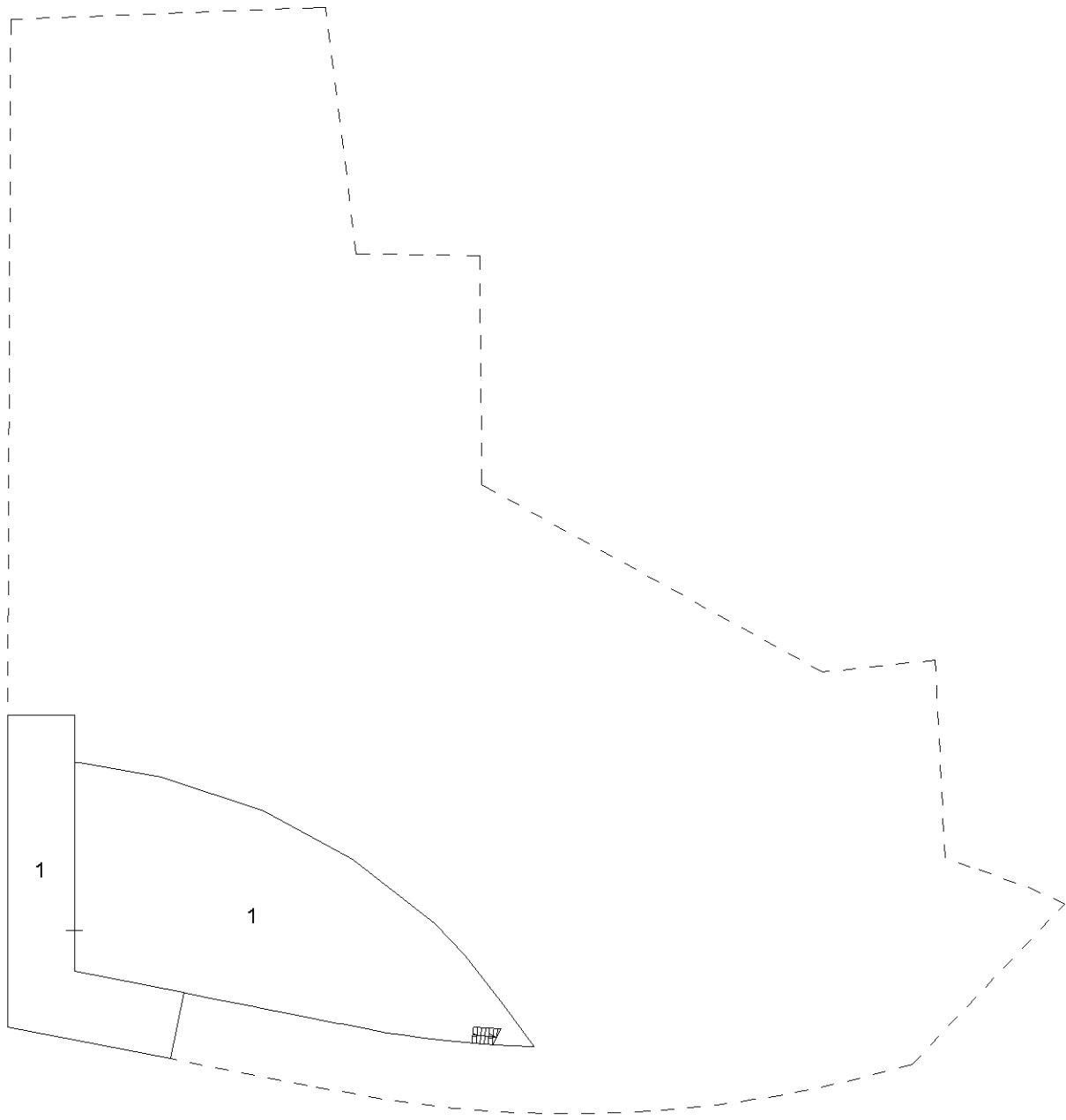

PIANO S.4

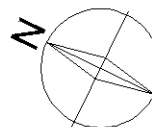

Ultima planimetria in atti



**Agenzia del Territorio
CATASTO FABBRICATI
Ufficio Provinciale di
Roma**

Dichiarazione protocollo n. RM1465210 del 30/11/2010

Planimetria di u.i.u. in Comune di Montelibretti

Via Delle Terre Sabine

civ. SNC

Identificativi Catastali:

Sezione:

Foglio: 14

Particella: 1495

Subalterno: 9

Compilata da:
Bonanni Bruno

Iscritto all'albo:
Architetti

Prov. Roma

N. 15114

Scheda n. 1

Scala 1:200

GARAGE

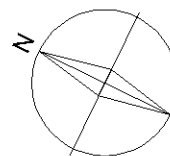
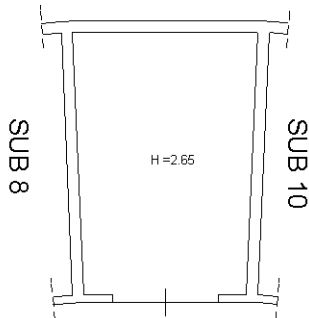

Ultima planimetria in atti

**Agenzia del Territorio
CATASTO FABBRICATI
Ufficio Provinciale di
Roma**

Dichiarazione protocollo n. RM1465210 del 30/11/2010

Planimetria di u.i.u. in Comune di Montelibretti

Via Delle Terre Sabine

civ. SNC

Identificativi Catastali:

Sezione:
Foglio: 14
Particella: 1495
Subalterno: 13

Compilata da:
Bonanni Bruno

Iscritto all'albo:
Architetti

Prov. Roma

N. 15114

Scheda n. 1

Scala 1:200

GARAGE

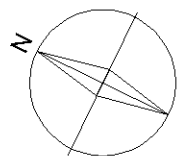
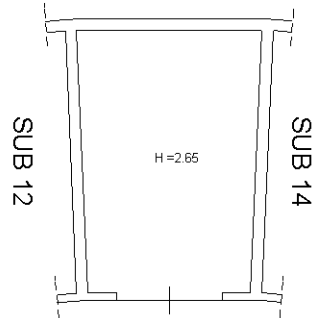

Ultima planimetria in atti



**Agenzia del Territorio
CATASTO FABBRICATI
Ufficio Provinciale di
Roma**

Dichiarazione protocollo n. RM1465210 del 30/11/2010

Planimetria di u.i.u. in Comune di Montelibretti

Via Delle Terre Sabine

civ. SNC

Identificativi Catastali:

Sezione:

Foglio: 14

Particella: 1495

Subalterno: 14

Compilata da:
Bonanni Bruno

Iscritto all'albo:
Architetti

Prov. Roma

N. 15114

Scheda n. 1

Scala 1:200

GARAGE

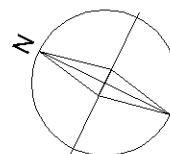
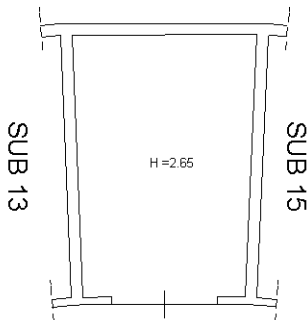

Ultima planimetria in atti

Firmato **D:\P\G\ED\LEGIT\MIUR\IC\A\BIBES\CON\NR\BBAB\ESQ\SPZA. NG CA 3** Serial#: 6767bd899a1543003c4c443e6608a27
 Catasto dei Fabbricati - Situazione al 11/10/2022 - Comune di MONTELIBRETTI(F545) - < Foglio 14 - Particella 1495 - Subalterno 14 >
 10-11-2011



Agenzia delle Entrate
CATASTO FABBRICATI
Ufficio Provinciale di
Roma

Dichiarazione protocollo n. RM0283202 del 12/06/2017

Planimetria di u.i.u. in Comune di Montelibretti

Via Delle Terre Sabine

civ. SNC

Identificativi Catastali:

Sezione:

Foglio: 14

Particella: 1495

Subalterno: 15

Compilata da:

Bonanni Bruno

Iscritto all'albo:

Architetti

Prov. Roma

N. 15114

Scheda n. 1

Scala 1:100

AUTORIMESSA
PIANO S2
H=2.40

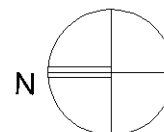
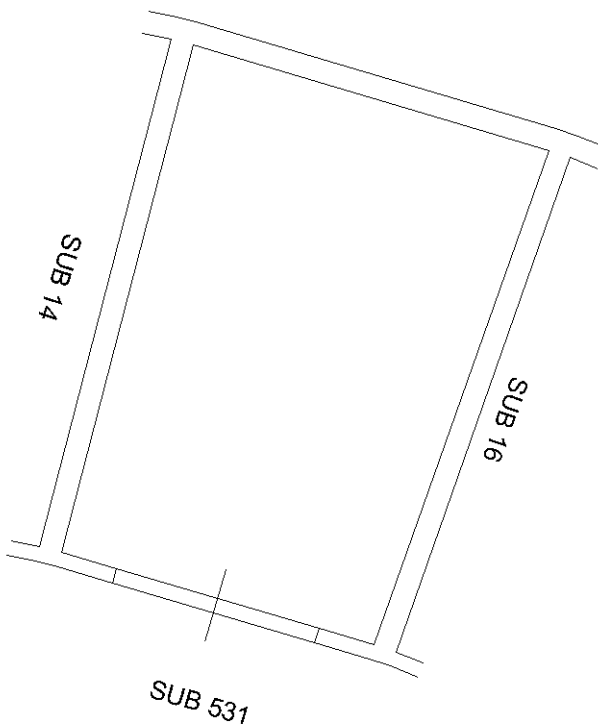

Ultima planimetria in atti



**Agenzia delle Entrate
CATASTO FABBRICATI
Ufficio Provinciale di
Roma**

Dichiarazione protocollo n. RM0283202del 12/06/2017

Planimetria di u.i.u. in Comune di Montelibretti

Via Delle Terre Sabine

civ. SNC

Identificativi Catastali:

Sezione:
Foglio: 14
Particella: 1495
Subalterno: 16

Compilata da:
Bonanni Bruno
Iscritto all'albo:
Architetti

Prov. Roma

N. 15114

Scheda n. 1

Scala 1:100

**AUTORIMESSA
PIANO S2
H=2.40**

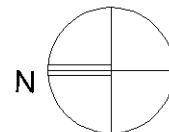
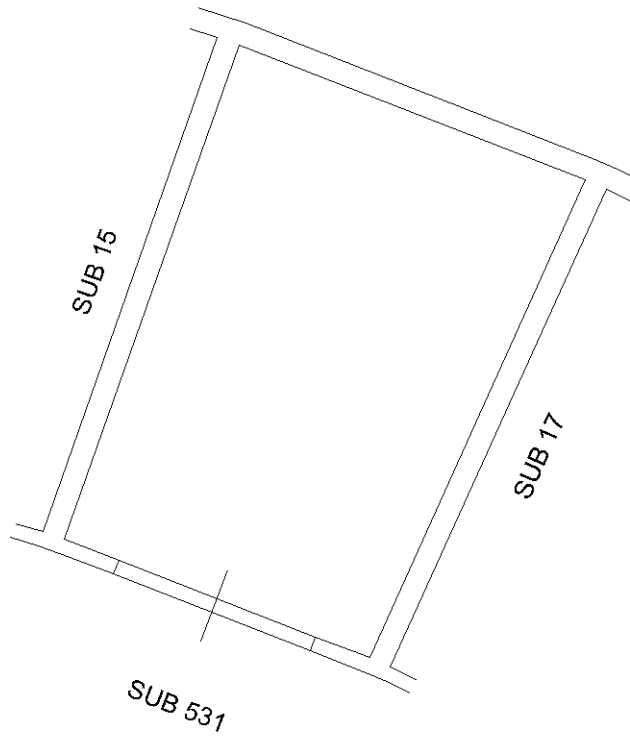

Ultima planimetria in atti



Agenzia delle Entrate
CATASTO FABBRICATI
Ufficio Provinciale di
Roma

Dichiarazione protocollo n. RM0283202 del 12/06/2017

Planimetria di u.i.u. in Comune di Montelibretti

Via Delle Terre Sabine

civ. SNC

Identificativi Catastali:

Sezione:

Foglio: 14

Particella: 1495

Subalterno: 17

Compilata da:
Bonanni Bruno

Iscritto all'albo:
Architetti

Prov. Roma

N. 15114

Scheda n. 1

Scala 1:100

AUTORIMESSA
PIANO S2
H=2.40

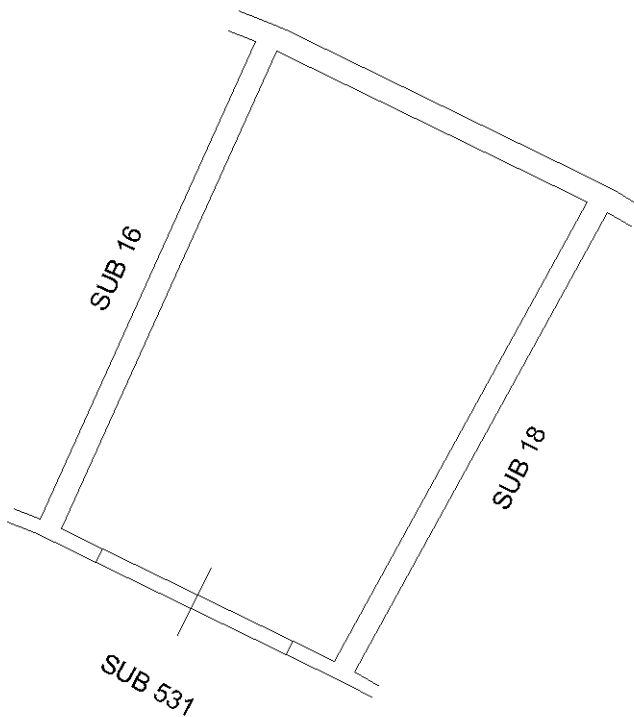

Ultima planimetria in atti



**Agenzia del Territorio
CATASTO FABBRICATI
Ufficio Provinciale di
Roma**

Dichiarazione protocollo n. RM1465210 del 30/11/2010

Planimetria di u.i.u. in Comune di Montelibretti

Via Delle Terre Sabine

civ. SNC

Identificativi Catastali:

Sezione:
Foglio: 14
Particella: 1495
Subalterno: 34

Compilata da:
Bonanni Bruno

Iscritto all'albo:
Architetti

Prov. Roma

N. 15114

Scheda n. 1

Scala 1:200

UFFICIO

PIANO TERRA

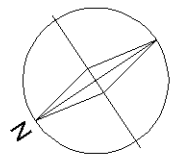
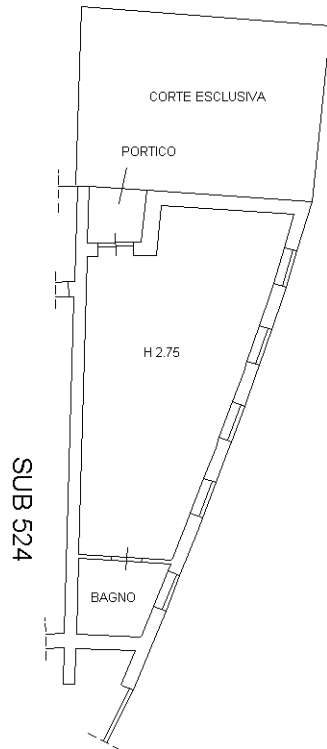

Ultima planimetria in atti



**Agenzia del Territorio
CATASTO FABBRICATI
Ufficio Provinciale di
Roma**

Dichiarazione protocollo n. RM1465137 del 30/11/2010

Planimetria di u.i.u. in Comune di Montelibretti

Via Delle Terre Sabine

civ. SNC

Identificativi Catastali:

Sezione:
Foglio: 14
Particella: 1495
Subalterno: 506

Compilata da:
Bonanni Bruno

Iscritto all'albo:
Architetti

Prov. Roma

N. 15114

Scheda n. 1

Scala 1:200

GARAGE

PIANO S.1.

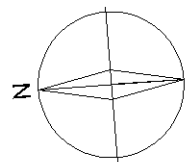
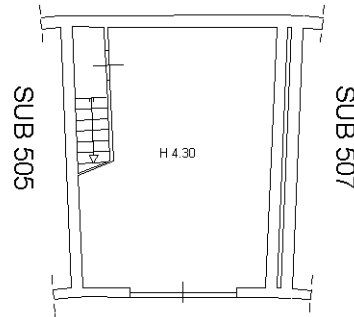

Ultima planimetria in atti



**Agenzia del Territorio
CATASTO FABBRICATI
Ufficio Provinciale di
Roma**

Dichiarazione protocollo n. RM1465137 del 30/11/2010

Planimetria di u.i.u. in Comune di Montelibretti

Via Delle Terre Sabine

civ. SNC

Identificativi Catastali:

Sezione:

Foglio: 14

Particella: 1495

Subalterno: 507

Compilata da:

Bonanni Bruno

Iscritto all'albo:
Architetti

Prov. Roma

N. 15114

Scheda n. 1

Scala 1:200

GARAGE

PIANO S.1.

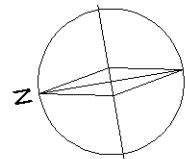
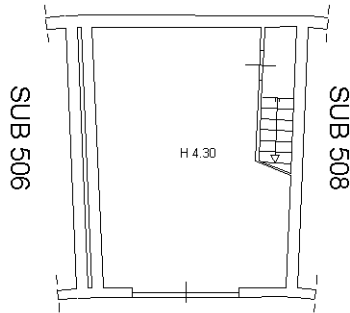

Ultima planimetria in atti



**Agenzia del Territorio
CATASTO FABBRICATI
Ufficio Provinciale di
Roma**

Dichiarazione protocollo n. RM1465137 del 30/11/2010

Planimetria di u.i.u. in Comune di Montelibretti

Via Delle Terre Sabine

civ. SNC

Identificativi Catastali:

Sezione:
Foglio: 14
Particella: 1495
Subalterno: 508

Compilata da:
Bonanni Bruno

Iscritto all'albo:
Architetti

Prov. Roma

N. 15114

Scheda n. 1

Scala 1:200

GARAGE

PIANO S.1.

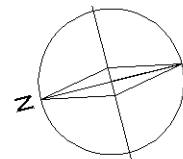
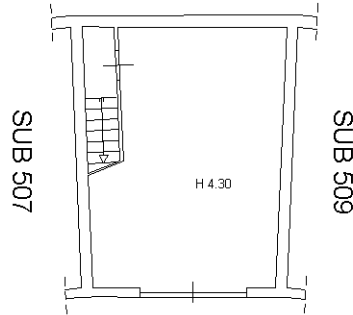

Ultima planimetria in atti



**Agenzia del Territorio
CATASTO FABBRICATI
Ufficio Provinciale di
Roma**

Dichiarazione protocollo n. RM1465137 del 30/11/2010

Planimetria di u.i.u. in Comune di Montelibretti

Via Delle Terre Sabine

civ. SNC

Identificativi Catastali:

Sezione:
Foglio: 14
Particella: 1495
Subalterno: 509

Compilata da:
Bonanni Bruno

Iscritto all'albo:
Architetti

Prov. Roma

N. 15114

Scheda n. 1

Scala 1:200

GARAGE

PIANO S.1.

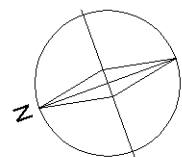
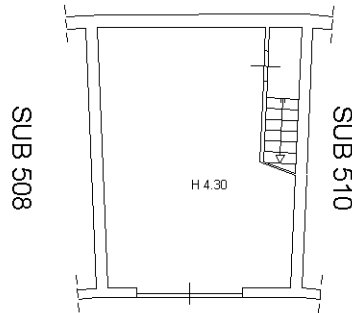

Ultima planimetria in atti



**Agenzia del Territorio
CATASTO FABBRICATI
Ufficio Provinciale di
Roma**

Dichiarazione protocollo n. RM1465137 del 30/11/2010

Planimetria di u.i.u. in Comune di Montelibretti

Via Delle Terre Sabine

civ. SNC

Identificativi Catastali:

Sezione:
Foglio: 14
Particella: 1495
Subalterno: 510

Compilata da:
Bonanni Bruno

Iscritto all'albo:
Architetti

Prov. Roma

N. 15114

Scheda n. 1

Scala 1:200

GARAGE

PIANO S.1.

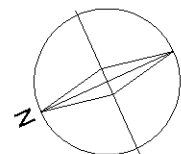
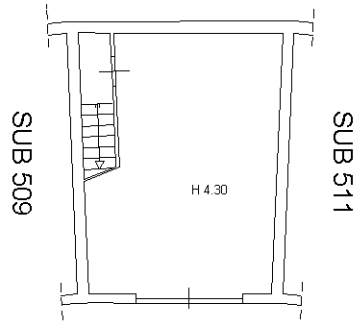

Ultima planimetria in atti



**Agenzia del Territorio
CATASTO FABBRICATI
Ufficio Provinciale di
Roma**

Dichiarazione protocollo n. RM1465137 del 30/11/2010

Planimetria di u.i.u. in Comune di Montelibretti

Via Delle Terre Sabine

civ. SNC

Identificativi Catastali:

Sezione:
Foglio: 14
Particella: 1495
Subalterno: 511

Compilata da:
Bonanni Bruno

Iscritto all'albo:
Architetti

Prov. Roma

N. 15114

Scheda n. 1

Scala 1:200

GARAGE

PIANO S.1.

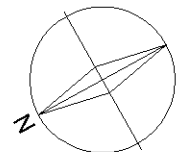
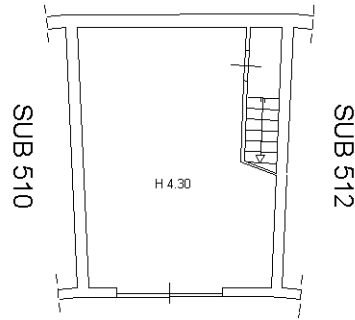

Ultima planimetria in atti



**Agenzia del Territorio
CATASTO FABBRICATI
Ufficio Provinciale di
Roma**

Dichiarazione protocollo n. RM1465137 del 30/11/2010

Planimetria di u.i.u. in Comune di Montelibretti

Via Delle Terre Sabine

civ. SNC

Identificativi Catastali:

Sezione:

Foglio: 14

Particella: 1495

Subalterno: 512

Compilata da:
Bonanni Bruno

Iscritto all'albo:
Architetti

Prov. Roma

N. 15114

Scheda n. 1

Scala 1:200

GARAGE

PIANO S.1.

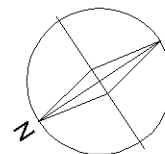
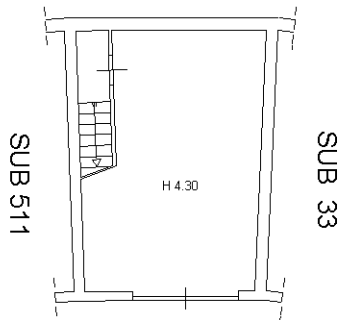

Ultima planimetria in atti

Catasto dei Fabbricati - Situazione al 11/10/2022 - Comune di MONTELIBRETTI(F545) - < Foglio 14 - Particella 1495 - Subalterno 512 >
Firmato DA **ARCHITETTO BRUNO BONANNI** S.P.A. NG CA 3 Serial#: 6767bfd899a1543003c4cd443e6608a27



**Agenzia del Territorio
CATASTO FABBRICATI
Ufficio Provinciale di
Roma**

Dichiarazione protocollo n. RM1465137 del 30/11/2010

Planimetria di u.i.u. in Comune di Montelibretti

Via Delle Terre Sabine

civ. SNC

Identificativi Catastali:

Sezione:
Foglio: 14
Particella: 1495
Subalterno: 518

Compilata da:
Bonanni Bruno

Iscritto all'albo:
Architetti

Prov. Roma

N. 15114

Scheda n. 1 Scala 1:200

ABITAZIONE

PIANO TERRA

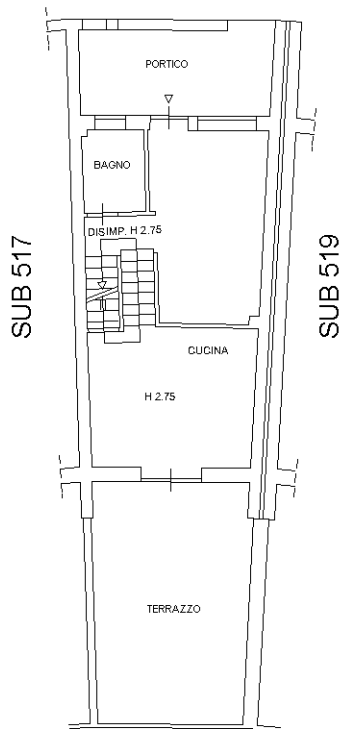

PIANO PRIMO

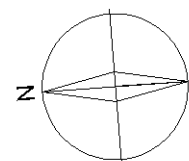
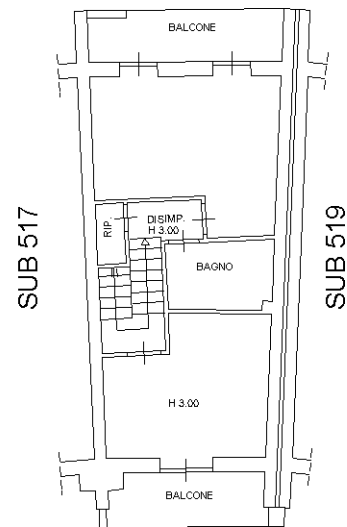

Ultima planimetria in atti



**Agenzia del Territorio
CATASTO FABBRICATI
Ufficio Provinciale di
Roma**

Dichiarazione protocollo n. RM1465137 del 30/11/2010

Planimetria di u.i.u. in Comune di Montelibretti

Via Delle Terre Sabine

civ. SNC

Identificativi Catastali:

Sezione:

Foglio: 14

Particella: 1495

Subalterno: 519

Compilata da:
Bonanni Bruno

Iscritto all'albo:
Architetti

Prov. Roma

N. 15114

Scheda n. 1 Scala 1:200

ABITAZIONE

PIANO TERRA

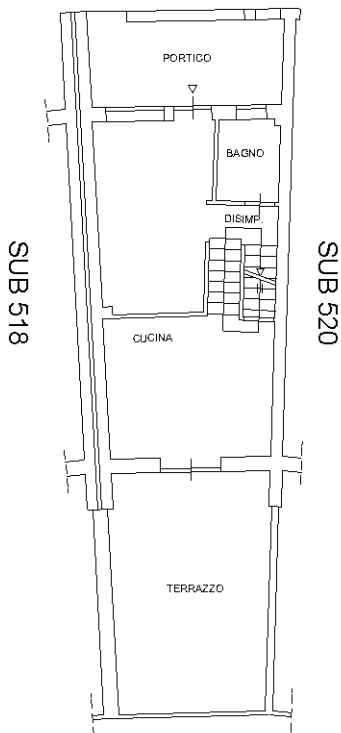

PIANO PRIMO

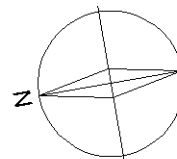
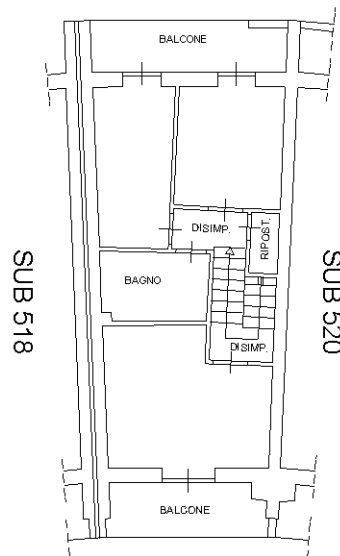

Ultima planimetria in atti

**Agenzia del Territorio
CATASTO FABBRICATI
Ufficio Provinciale di
Roma**

Dichiarazione protocollo n. RM1465137 del 30/11/2010

Planimetria di u.i.u. in Comune di Montelibretti

Via Delle Terre Sabine

civ. SNC

Identificativi Catastali:

Sezione:
Foglio: 14
Particella: 1495
Subalterno: 520

Compilata da:
Bonanni Bruno

Iscritto all'albo:
Architetti

Prov. Roma

N. 15114

Scheda n. 1

Scala 1:200

ABITAZIONE

PIANO TERRA

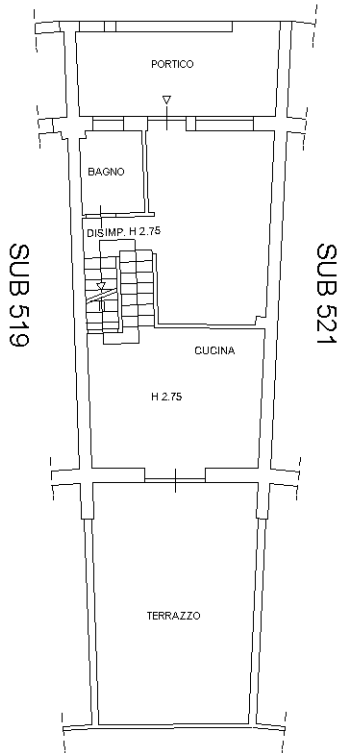

PIANO PRIMO

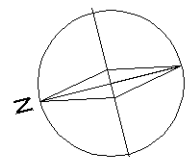
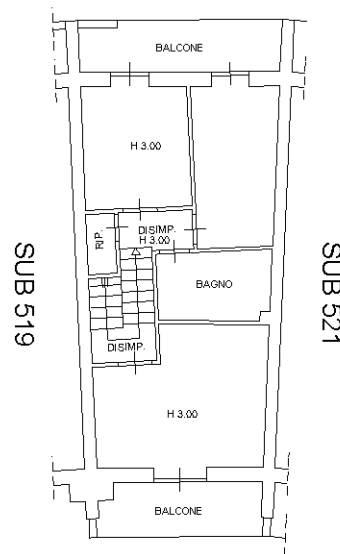

Ultima planimetria in atti



Agenzia del Territorio
CATASTO FABBRICATI
Ufficio Provinciale di
Roma

Dichiarazione protocollo n. RM1465137 del 30/11/2010

Planimetria di u.i.u. in Comune di Montelibretti

Via Delle Terre Sabine

civ. SNC

Identificativi Catastali:

Sezione:

Foglio: 14

Particella: 1495

Subalterno: 521

Compilata da:
Bonanni Bruno

Iscritto all'albo:
Architetti

Prov. Roma

N. 15114

Scheda n. 1

Scala 1:200

ABITAZIONE

PIANO TERRA

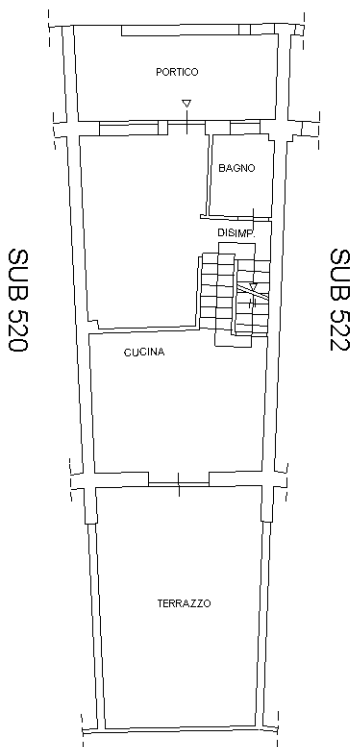

PIANO PRIMO

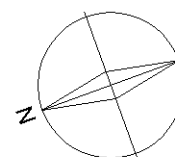
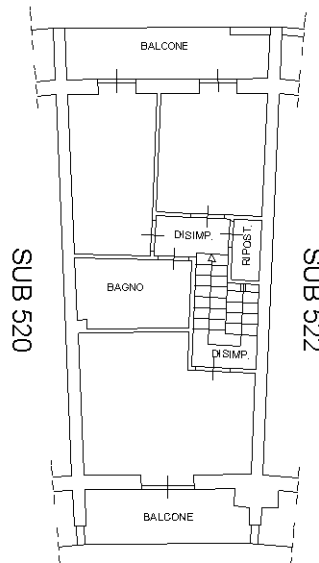

Ultima planimetria in atti

**Agenzia del Territorio
CATASTO FABBRICATI
Ufficio Provinciale di
Roma**

Dichiarazione protocollo n. RM1465137 del 30/11/2010

Planimetria di u.i.u. in Comune di Montelibretti

Via Delle Terre Sabine

civ. SNC

Identificativi Catastali:

Sezione:
Foglio: 14
Particella: 1495
Subalterno: 522

Compilata da:
Bonanni Bruno

Iscritto all'albo:
Architetti

Prov. Roma

N. 15114

Scheda n. 1 Scala 1:200

ABITAZIONE

PIANO TERRA

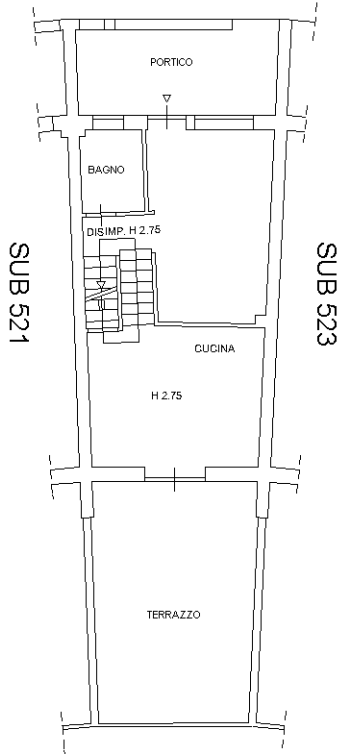

PIANO PRIMO

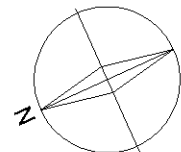
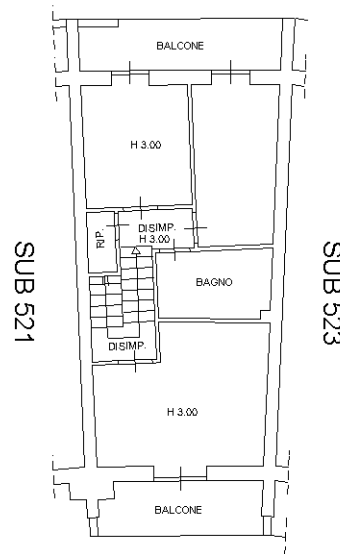

Ultima planimetria in atti



**Agenzia del Territorio
CATASTO FABBRICATI
Ufficio Provinciale di
Roma**

Dichiarazione protocollo n. RM1465137 del 30/11/2010

Planimetria di u.i.u. in Comune di Montelibretti

Via Delle Terre Sabine

civ. SNC

Identificativi Catastali:

Sezione:

Foglio: 14

Particella: 1495

Subalterno: 523

Compilata da:
Bonanni Bruno

Iscritto all'albo:
Architetti

Prov. Roma

N. 15114

Scheda n. 1

Scala 1:200

ABITAZIONE

PIANO TERRA

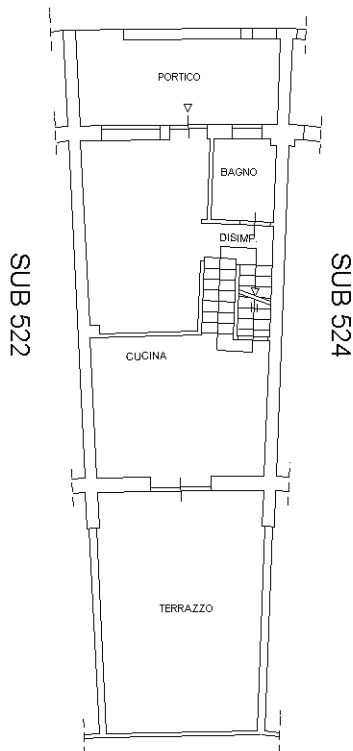

PIANO PRIMO

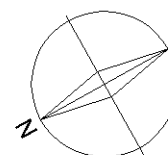
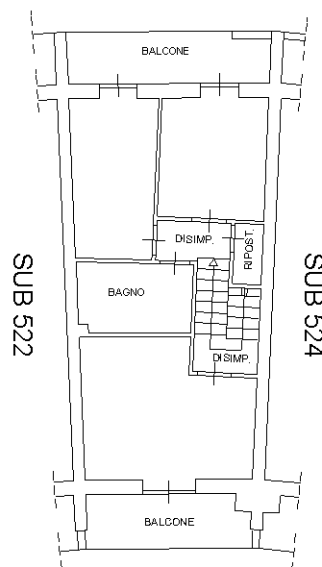

Ultima planimetria in atti



**Agenzia del Territorio
CATASTO FABBRICATI
Ufficio Provinciale di
Roma**

Dichiarazione protocollo n. RM1465137 del 30/11/2010

Planimetria di u.i.u. in Comune di Montelibretti

Via Delle Terre Sabine

civ. SNC

Identificativi Catastali:

Sezione:

Foglio: 14

Particella: 1495

Subalterno: 524

Compilata da:
Bonanni Bruno

Iscritto all'albo:
Architetti

Prov. Roma

N. 15114

Scheda n. 1

Scala 1:200

ABITAZIONE

PIANO TERRA

PIANO PRIMO

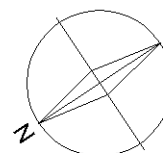
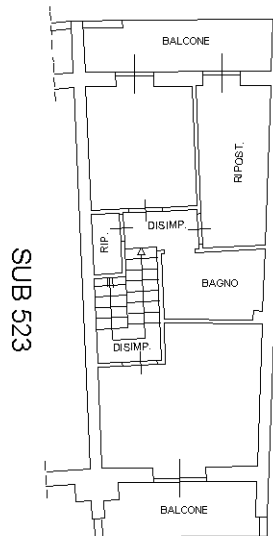
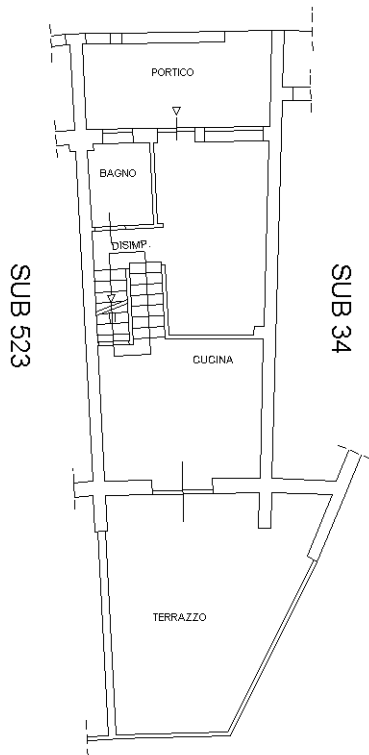

Ultima planimetria in atti

Catasto dei Fabbricati - Situazione al 11/10/2022 - Comune di MONTELIBRETTI(F545) - < Foglio 14 - Particella 1495 - Subalterno 524 >
Firmato DA: [C] [E] [D] [L] [E] [G] [I] [A] [M] [I] [R] [I] [C] [A] [E] [B] [E] [S] [O] [D] [S] [N] [R] [B] [B] [A] [B] [H] [C] [I] [S] [P] [A] [N] [G] [C] [A] [3] [S] [e] [r] [i] [a] [l] #: 6767bfd899a1543003c4cc443e6608a27



**Agenzia del Territorio
CATASTO FABBRICATI
Ufficio Provinciale di
Roma**

Dichiarazione protocollo n. RM1465137 del 30/11/2010

Planimetria di u.i.u. in Comune di Montelibretti

Via Delle Terre Sabine

civ. SNC

Identificativi Catastali:

Sezione:
Foglio: 14
Particella: 1495
Subalterno: 527

Compilata da:
Bonanni Bruno
Iscritto all'albo:
Architetti

Prov. Roma

N. 15114

Scheda n. 1

Scala 1:200

GARAGE

PIANO PRIMO

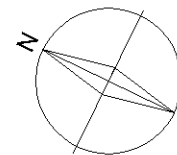
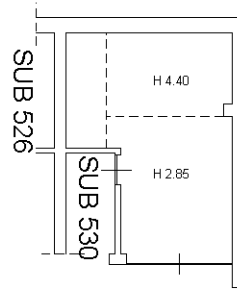

Ultima planimetria in atti



**Agenzia del Territorio
CATASTO FABBRICATI
Ufficio Provinciale di
Roma**

Dichiarazione protocollo n. RM1465137 del 30/11/2010

Planimetria di u.i.u. in Comune di Montelibretti

Via Delle Terre Sabine

civ. SNC

Identificativi Catastali:

Sezione:

Foglio: 14

Particella: 1495

Subalterno: 529

Compilata da:
Bonanni Bruno

Iscritto all'albo:
Architetti

Prov. Roma

N. 15114

Scheda n. 1

Scala 1:200

ABITAZIONE

PIANO TERZO

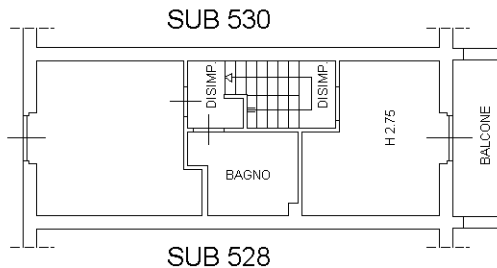

PIANO SECONDO

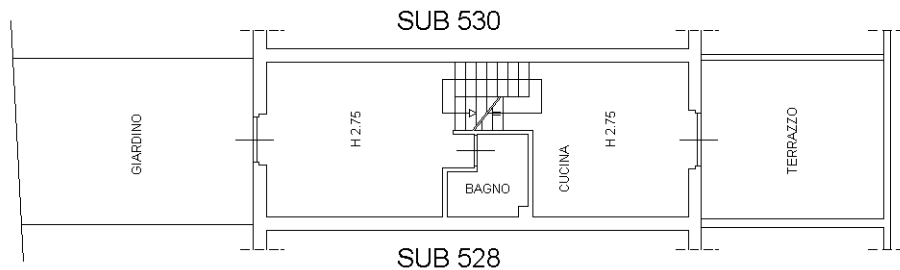

PIANO PRIMO

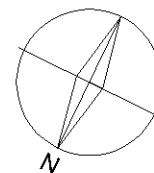
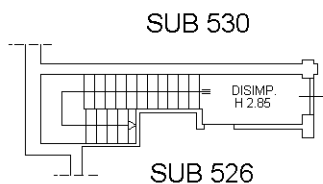

Ultima planimetria in atti

Catasto dei Fabbricati - Situazione al 11/10/2022 - Comune di MONTELIBRETTI(F545) - < Foglio 14 - Particella 1495 - Subalterno 529 >
Firmato DA [C] [E] [D] [L] [E] [G] [I] [A] [M] [I] [R] [E] [S] [A] [E] [B] [E] [S] [O] [D] [N] [R] [D] [B] [A] [B] [E] [C] [S] [P. A. NG CA 3 Serial#: 6767bfd899a1543003c4cc443e6608aa7

**Agenzia del Territorio
CATASTO FABBRICATI
Ufficio Provinciale di
Roma**

Dichiarazione protocollo n. RM1465137 del 30/11/2010

Planimetria di u.i.u. in Comune di Montelibretti

Via Delle Terre Sabine

civ. SNC

Identificativi Catastali:

Sezione:
Foglio: 14
Particella: 1495
Subalterno: 530

Compilata da:
Bonanni Bruno

Iscritto all'albo:
Architetti

Prov. Roma

N. 15114

Scheda n. 1

Scala 1:200

ABITAZIONE

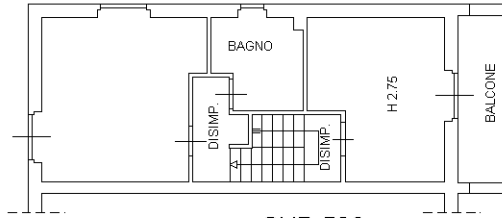

PIANO TERZO

SUB 529

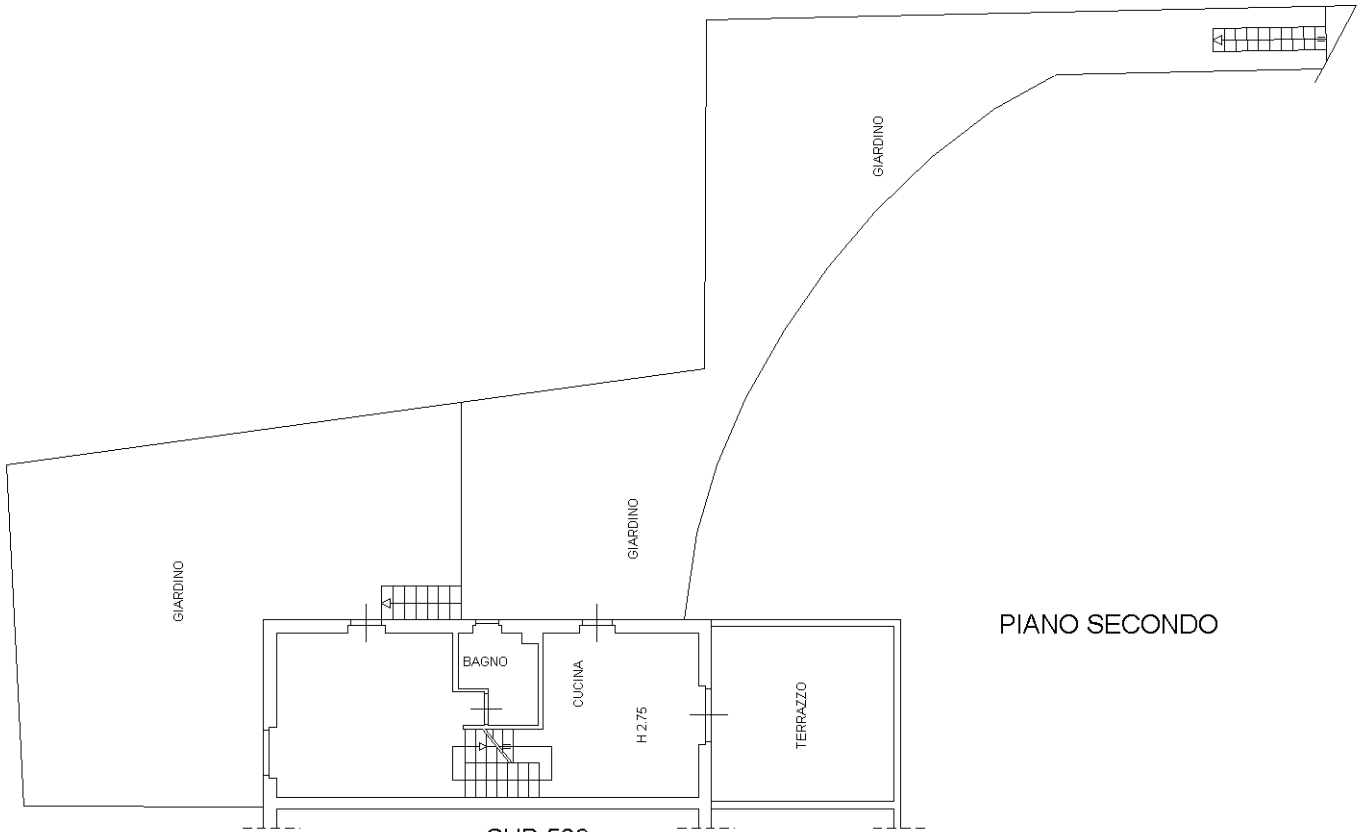

PIANO SECONDO

SUB 529

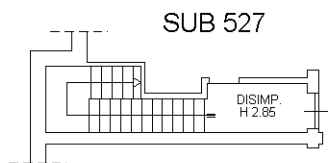

PIANO PRIMO

SUB 529

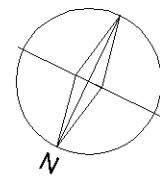

Ultima planimetria in atti

Catasto dei Fabbricati - Situazione al 11/10/2022 - Comune di MONTELIBRETTI(F545) - < Foglio 14 - Particella 1495 - Subalterno 530 >
Firmato DA: FGLGLC79R11L182Q - ARBESODS/NR/BBAB/EC/S.B.A. NG CA 3 Serial#: 6767bfd899a1543003c4cd443e6608a27