

**Agenzia delle Entrate
CATASTO FABBRICATI
Ufficio Provinciale di
Milano**

Dichiarazione protocollo n. MI0131527 del 23/03/2016

Planimetria di u.i.u. in Comune di Milano

Via Giuseppe Tomaselli

civ. 1

Identificativi Catastali:

Sezione:

Foglio: 649

Particella: 295

Subalterno: 36

Compilata da:

Lebbolo Matteo Francesco

Iscritto all'albo:

Geometri

Prov. Bergamo

N. 4028

Scheda n. 1

Scala 1:200

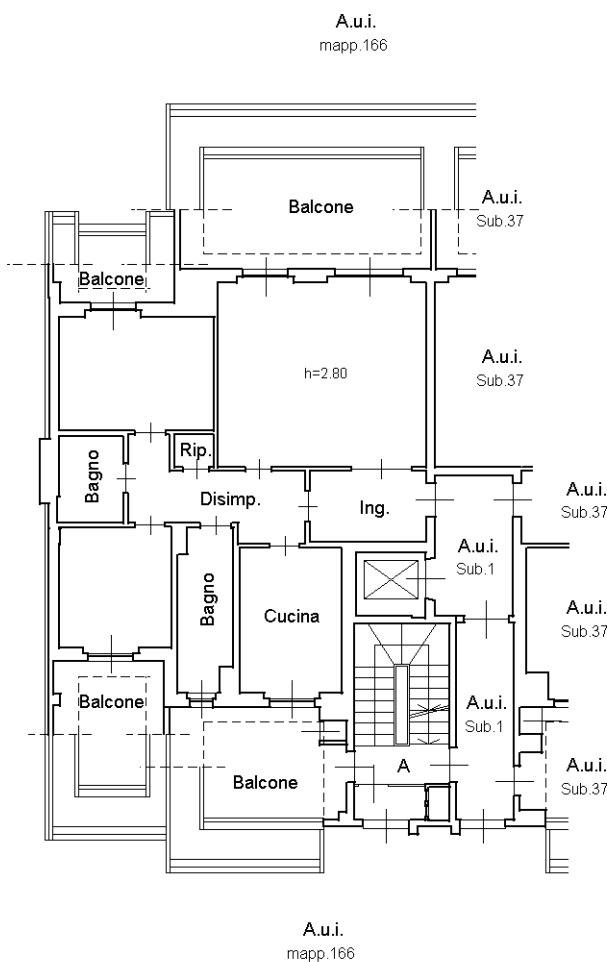

PIANO NONO

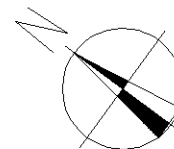

Catasto dei Fabbricati - Situazione al 14/03/2023 - Comune di MILANO(F205) - < Foglio 649 - Particella 295 - Subalterno 36 >
VIA GIUSEPPE TOMASELLI n. 1 - Scala A Piano 9

Ultima planimetria in atti