

**Agenzia delle Entrate  
CATASTO FABBRICATI  
Ufficio Provinciale di  
Nuoro**

Dichiarazione protocollo n. NU0108152 del 31/12/2015

Planimetria di u.i.u. in Comune di San Teodoro

Loc. Stazzu Di Mezu

civ. SNC

Identificativi Catastali:

Sezione:

Foglio: 16

Particella: 2129

Subalterno:

Compilata da:

Pilu Antonio

Iscritto all'albo:

Geometri

Prov. Sassari

N. 2341

Scheda n. 1

Scala 1:200

PRIMO SOTTOPIANO H= 2.00

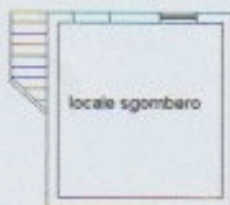

n.c.t. 2028

CORTILE

PIANO TERRA H= 2.70

veranda

soggiorno pranzo

w.c.

camera

n.c.u. 166

w.c.

rip.

n.c.t. 1723

camera

corridoio

camera

piscina

CORTILE

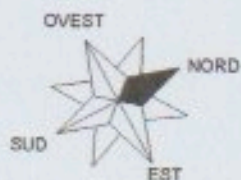

Ultima planimetria in atti