

MODULARIO
F. rig. rend. 400



MINISTERO DELLE FINANZE
DIPARTIMENTO DEL TERRITORIO
CATASTO EDILIZIO URBANO (RDL 13-4-1939, n. 652)

MOD. AN (CE)

LIRE
300

Planimetria di u.i.u. in Comune di SAN VITO LO CAPO via Cala Mancina civ. S.n.c.

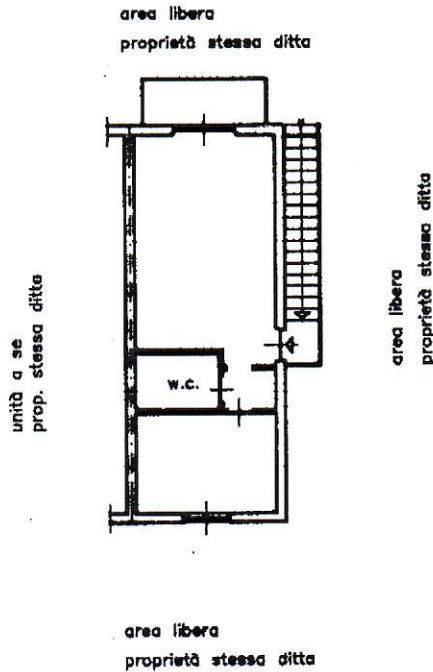

PIANO PRIMO
H = cm. 270

ORIENTAMENTO



SCALA DI 1:...

Dichiarazione di N.C.
Ultima planimetria in atti
Denuncia di variazione

Compilata dal Geom.
(Titolo, cognome e nome)
BULSARELLA ANDREA

RISERVATO ALL'UFFICIO

Data presentazione:07/05/2001 - Data: 24/09/2019 - n. T239954 - Richiedente: RNDNNN53H18G273W

Totale schede 2 Formato di acquisizione: A4(210x297) - Formato stampa richiesto: A4(210x297)

F. 2 della provincia di TRAPANI

Catasto dei Fabbricati - Situazione al 24/09/2019 - Comune di SAN VITO LO CAPO (1407) - Foglio: 2 - Particella: 639 - Subalterno: 42 >