

**Agenzia del Territorio
CATASTO FABBRICATI
Ufficio Provinciale di
Genova**

Dichiarazione protocollo n. GE0450372 del 16/12/2008	
Planimetria di u.i.u. in Comune di Campo Ligure	
Via Isola Giugno civ. 119	
Identificativi Catastali:	Compilata da: Minetti Giorgio
Sezione:	Iscritto all'albo: Ingegneri
Foglio: 12	Prov. Genova
Particella: 271	N. 3539
Subalterno: 18	

Scheda n. 1 Scala 1:200

PIANO S1
H.= MT. 3,65

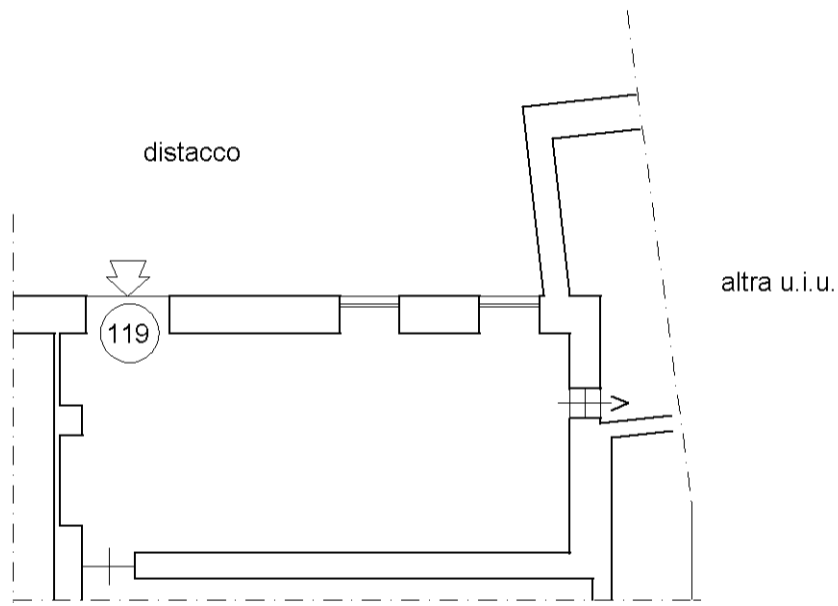

Fgl. 12 map.le 271 sub.18

map 01

Catasto dei Fabbricati - Situazione al 20/07/2023 - Comune di CAMPO LIGURE(B538) - < Foglio 12 - Particella 271 - Subalterno 18 >
VIA ISOLAGIUGNO n. 119 Piano S1